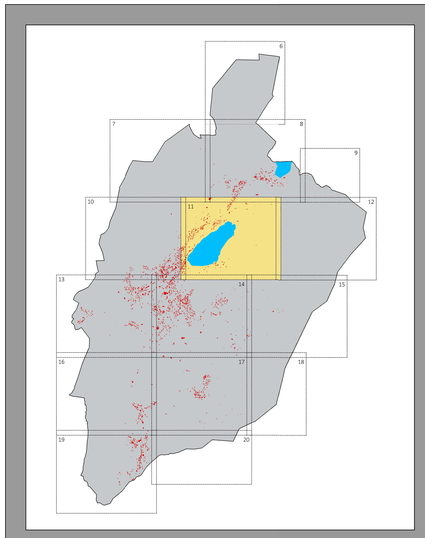

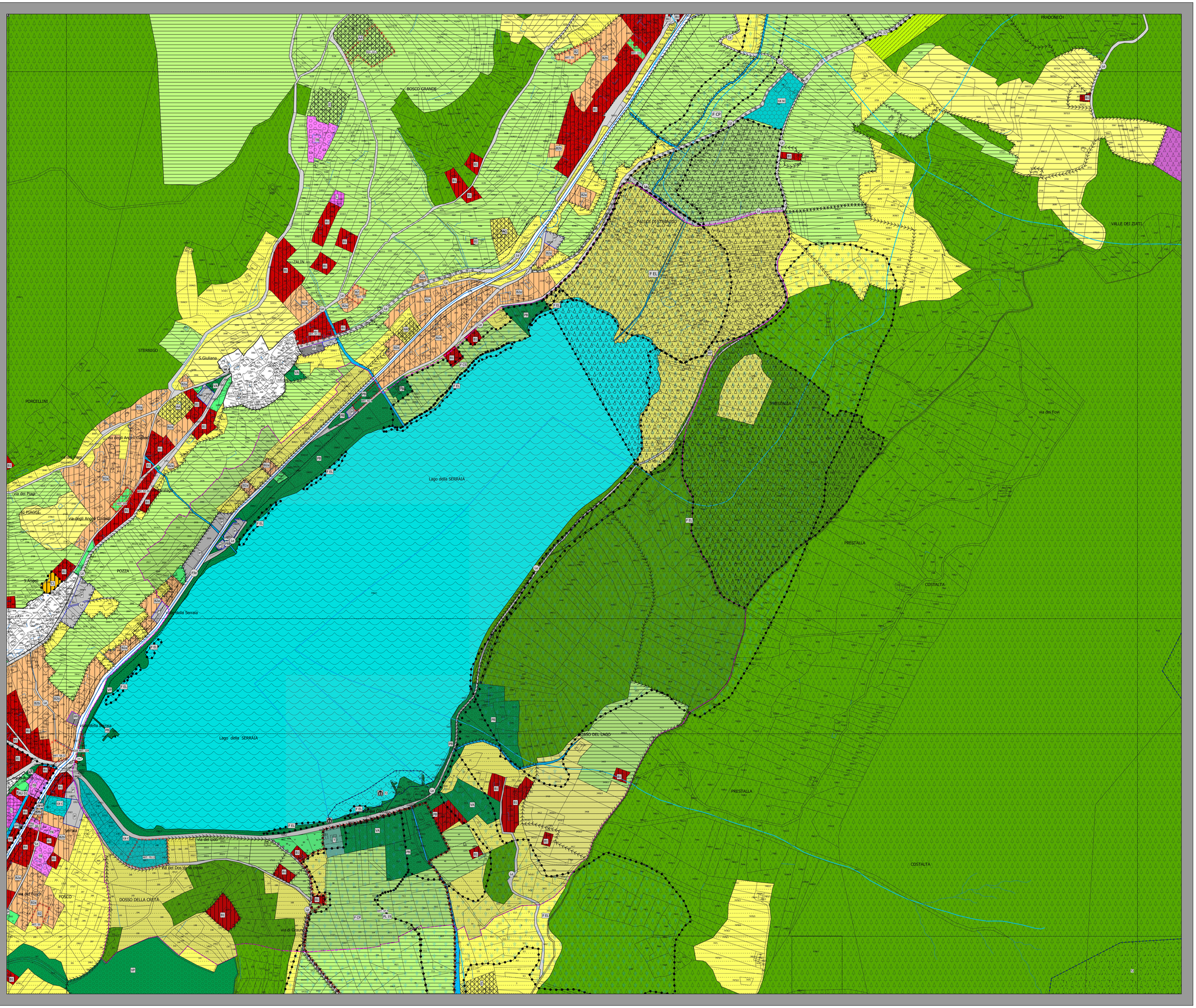

progettista
gianluigi zanotelli *architetto*

ORDINE DEGLI ARCHITETTI DELLA PROV. DI TRENTO
dott.arch. GIANLUIGI ZANOTELLI
ISCRIZIONE ALBO N° 444

in collaborazione con
maria zanotelli *ingegnere*

TrAst SRL
ZANOTELLI ASSOCIATI
38122 trento via torre verde 21
38023 cles tn via trento 78
38011 ambiar-don via roen 37
trast.tn@gmail.com
trast@pec.it
www.trastassociati.com
(0039) 0463 423200
0653180961

committente
comune di baselga di pinè
38042 baselga di pinè tn via cesare battisti 22

Il documento è firmato digitalmente ai sensi del D.Lgs. 82/2005 e s.m.i.

comune di baselga di pinè - provincia autonoma di trento

piano regolatore generale
variante generale 2019

approvazione della giunta provinciale con modifiche d'ufficio

2	delibera giunta provinciale n.	-	approvazione giunta provinciale
1	delibera consiglio comunale n. 10	d.d. 25/02/2021	adozione definitiva
0	delibera consiglio comunale n. 33	d.d. 29/10/2019	prima adozione

il segretario comunale

il sindaco

aprile 2022

tavola
11
scala 1:2000

sistema insediativo produttivo infrastrutturale