

progettista  
gianluigi zanotelli *architetto*

ORDINE DEGLI ARCHITETTI  
DELLA PROV. DI TRENTO

dott.arch. GIANLUIGI ZANOTELLI  
ISCRIZIONE ALBO N° 444

in collaborazione con  
maria zanotelli *ingegnere*

TrAst<sup>SRL</sup>  
TRENTOALTERSTUDIOS

38122 trento via fiume 26  
38023 cles tn via trento 78  
trast.tn@gmail.com  
trast@pec.it  
(0039) 0463 423200  
06533180961

committente  
comune di baselga di pinè  
38042 baselga di pinè tn via cesare battisti 22

Il documento è firmato digitalmente ai sensi del D.Lgs. 82/2005 s.m.i.

comune di baselga di pinè- provincia autonoma di trento



## piano regolatore generale variante generale 2019

adozione definitiva

2	delibera giunta provinciale n.	-	approvazione giunta provinciale
1	delibera consiglio comunale n. 10	d.d. 25/02/2021	adozione definitiva
0	delibera consiglio comunale n. 33	d.d. 29/10/2019	prima adozione

il segretario comunale

il sindaco

febbraio 2021

allegato 2 - costruzioni accessorie

**PIANTA**

**A<sub>1</sub>**



# PROSPETTO LATERALE

# A2

MANTO DI COPERTURA  
IN COTTO

TAMPONAMENTO IN  
ASSITO IN LEGNO

MONTANTI E TRAVATURA  
IN LEGNO 18X18.

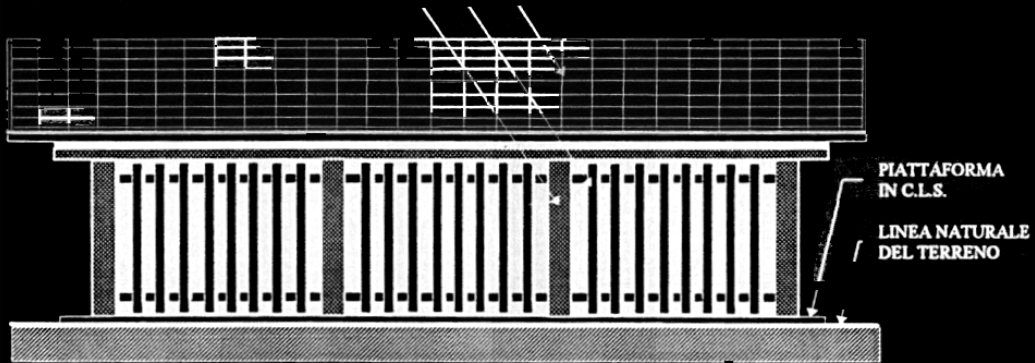

# PROSPETTO PRINCIPALE

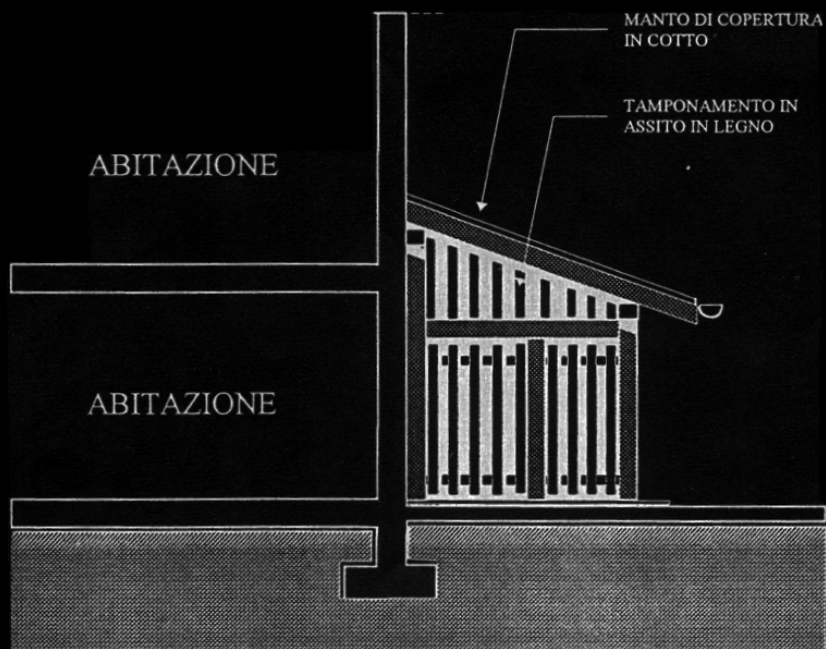

A<sub>3</sub>



CASA DI ABITAZIONE

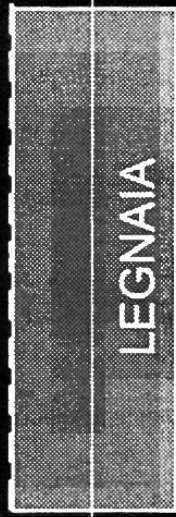

LEGNAIA

≥1,50

CONFINE DI PROPRIETÀ

STRADA COMUNALE

PIANTA

A4

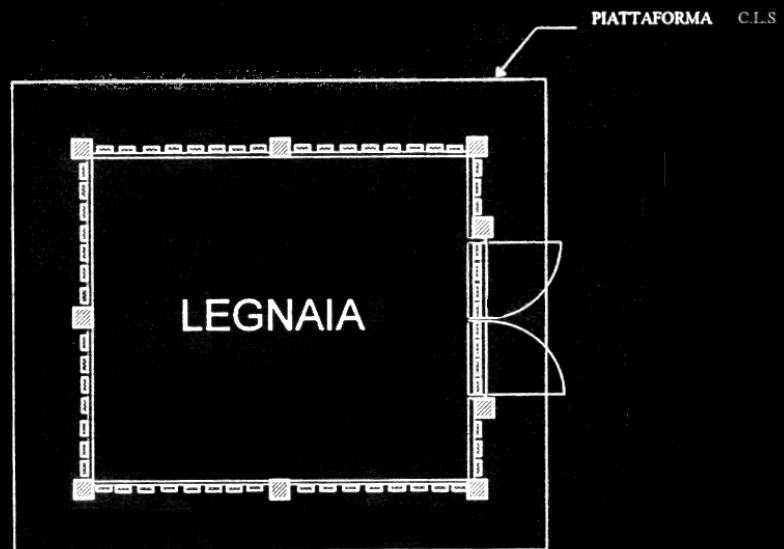

# PROSPETTO PRINCIPALE

# A

MANTO DI COPERTURA IN COTTO

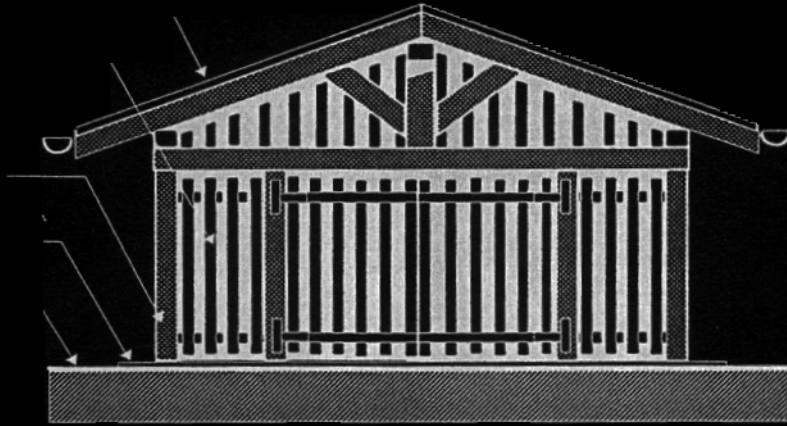

MANTO DI COPERTURA IN COTTO

TAMPONAMENTO IN ASSITO IN LEGNO

MONTANTI E TRAVATURA IN LEGNO 18X18

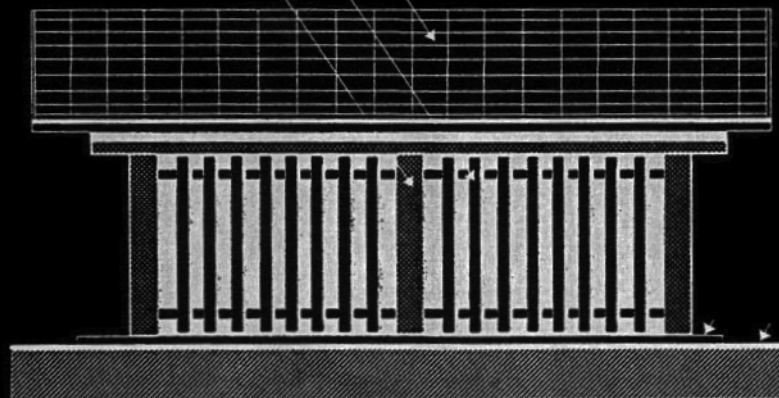

PIATTAFORMA IN C.L.S.

LINEA NATURALE DEL TERRENO

**A<sub>6</sub>**

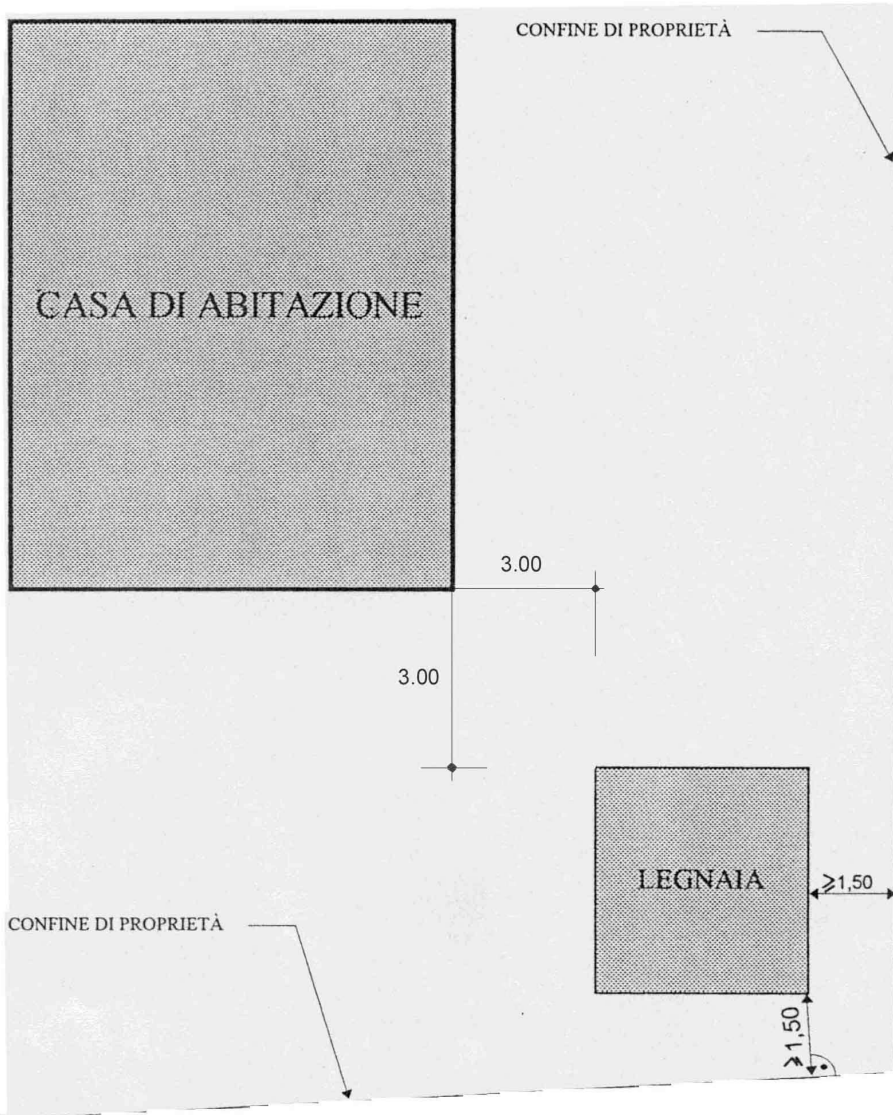

# TIPO A7- isolata

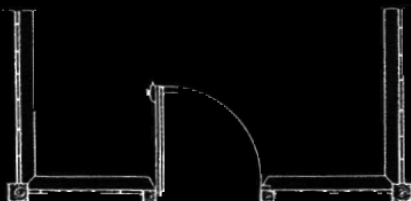
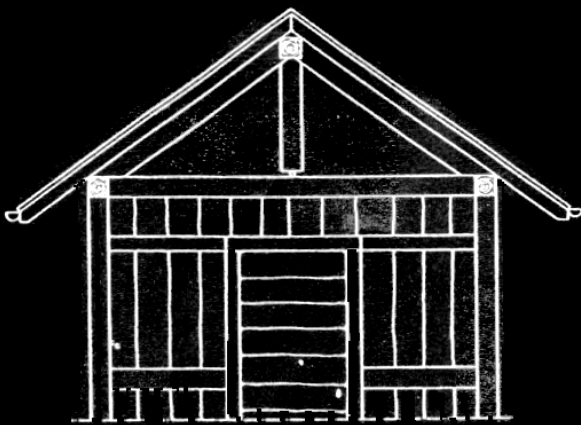
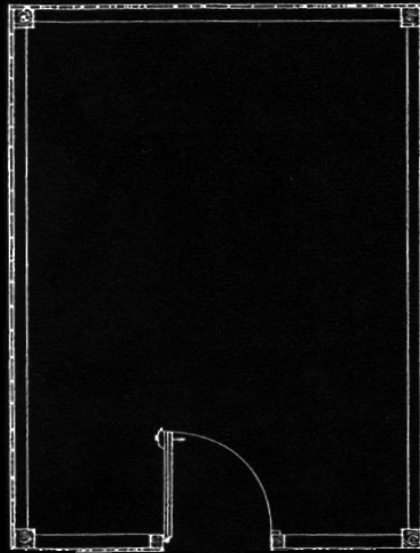
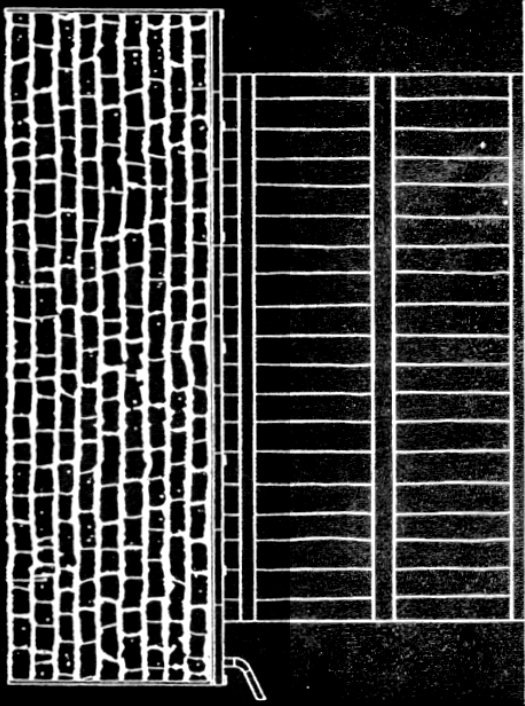



# TIPO A8 addossata all'edificio

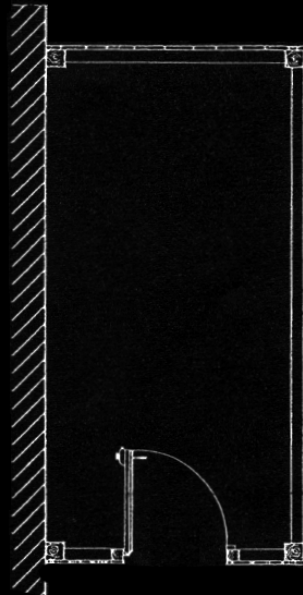
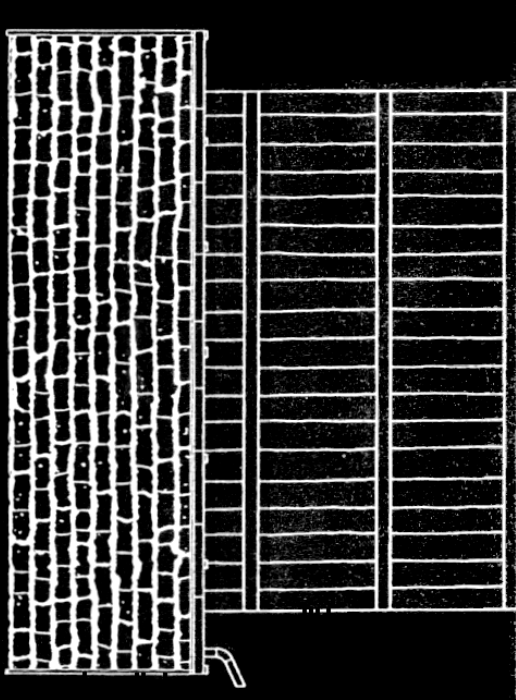

MISURE  
VARIABILI  
SECONDO  
RAPPORTO

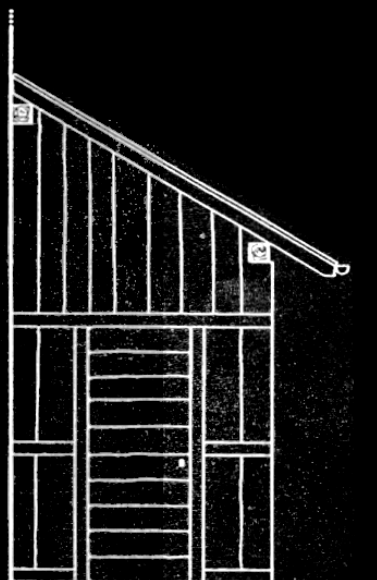

# Tipo A9- isolata

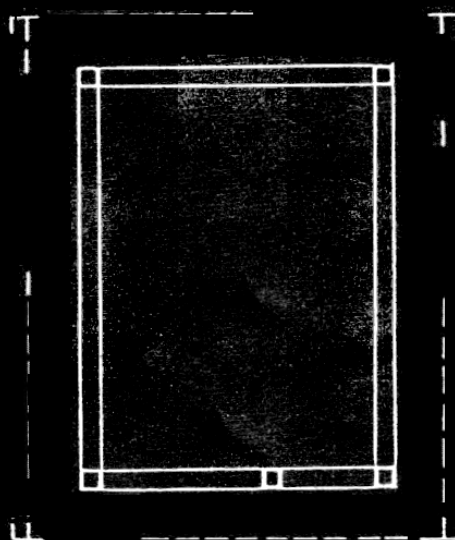
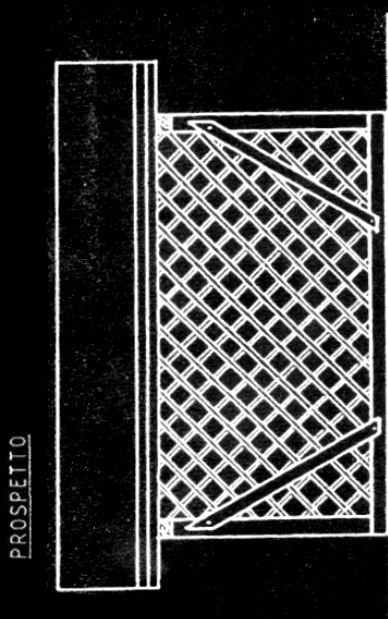

PIANTA

STRUTTURA COMPLETAMENTE IN LEGNO

GRIGLIATO IN LEGNO

MANTO DI COPERTURA IN COPPIE SCANDOLE

PROSPETTO

