COMUNE DI BASELGA DI PINE'

PRG

APPROVAZIONE GIUNTA PROVINCIALE

ADOTTATO CON DELBERAZIONE
CONSIGLIARE NR. DD

ADOZIONE DEFINITIVA DELBERAZIONE
CONSIGLIARE NR. DD.

Tavola nr. **P8**

scala 1:2000

orientamento tavola

data GENNAIO 2013

PROGETTO:

Arch. Fulvio Bertoluzza

ORDINE DEGLI ARCHITETTI DELLA PROV. DI TRENTO
dott.arch. FULVIO BERTOLUZZA
ISCRIZIONE ALBO N. 181

ELABORAZIONI:

Adeguamento ai sensi dell'art. 34 comma 3° L.p. 1/2008

QUADRO D'UNIONE

SISTEMA INSEDIATIVO,PRODUTTIVO ED INFRASTRUTTURALE
BASELGA-TRESSILLA-MIOLA
FOVI-VIGO-POGGIO DEI PINI
FERRARI

LEGENDA:

BASE CARTOGRAFICA

SUPPORTO CATASTALE

EDIFICI ESISTENTI

ELEMENTI PLANIMETRICI ESISTENTI

PERIMETRI DI ZONA

art. 62 — ZONA SOGGETTA A PIANO ATTUATIVO AI FINI GENERALI DEL MIGLIOR ORDINE DI RIQUALIFICAZIONE DELL'AMBIENTE DI BASELGA

art. 21-26 — PIANO ATTUATIVO

art. 60/4 — PIANO DI RECUPERO

art. 52/b — CONFINE COMUNALE

art. 52/a — CENTRI STORICI

RIFERIMENTO TAVOLA P.G.T.I.S.

art. 57 — ELEMENTI DI INTERESSE STORICO-ARCHEOLOGICO

art. 57 — ZONE CON ELEMENTI DI INTERESSE STORICO-ARCHEOLOGICO

art. 58/1 — ZONE SOGGETTE A VINCOLO PAESIVIA

ZONE DI TUTELA E PROTEZIONE PAESAGISTICO-AMBIENTALE

art. 43 — LAGHI,FIUMI E TORRENTI

RUSCELLI

SORGENTI

art. 44 — ZONE DI PROTEZIONE DEI LAGHI

art. 45 — SIC - SITI DI IMPORTANZA COMUNITARIA

art. 46 — BIOTOPO

art. 47 — ZONA DI RILEVANZA AMBIENTALE E CULTURALE

art. 49 — ZONA DI RECUPERO AMBIENTALE

art. 50 — ZONE PER INSEDIAMENTI A PREVALENZA RESIDENZIALE

art. 63 — B1-ZONE EDIFICATE SATURE

art. 61 — B2-ZONE EDIFICATE DI VALORIZZAZIONE E COMPLETAMENTO

art. 62 — B3-ZONE A EDILIZIA SPARSA CONSOLIDATA

art. 64 — C1-ZONE DI ESPANSIONE IN CORSO DI ATTUAZIONE

art. 65 — C2-ZONE DI ESPANSIONE DI NUOVO IMPIANTO

art. 65/a — C2 a-ZONE DI ESPANSIONE DI NUOVO IMPIANTO DI TIPO A

art. 65/b — C2 b-ZONE DI ESPANSIONE DI NUOVO IMPIANTO DI TIPO B

art. 66 — C3-AT.ZONE DI TRASFORMAZIONE PERIURBANA

ZONE PER ATTIVITA' PRODUTTIVE DEL SETTORE SECONDARIO

art. 69 — D1-ZONE ESISTENTI E DI COMPLETAMENTO DI LIVELLO LOCALE

art. 70 — D1-1P41-ZONE DI NUOVO IMPIANTO DI INTERESSE LOCALE

art. 71 — D2-ZONE PER ATTIVITA' ESTRATTIVE

art. 71-A — D3-ZONE ESTRATTIVE ART. 5 LP 31/2004

art. 72 — AREA DI DESTINAZIONE AGRICOLA BOSCO, PASCOLO, IMPRODUTTIVO

art. 73/a — E1P-ZONE AGRICOLE DI PREGIO

art. 73 — E1-ZONE AGRICOLE DI INTERESSE PRIMARIO

art. 74 — E1P-ZONE AGRICOLE DI INTERESSE PRIMARIO DI TUTELA PAESAGISTICO AMBIENTALE

art. 75 — E2-ZONE AGRICOLE DI INTERESSE SECONDARIO DI TUTELA PAESAGISTICO AMBIENTALE

art. 75/3 — TP-ZONE AGRICOLE DI INTERESSE SECONDARIO DI TUTELA PAESAGISTICA

art. 76 — E3-ZONE PER ATTREZZATURE DI SUPPORTO ALLA PRODUZIONE AGRICOLA

art. 77 — E4-ZONE AGROPASTORALI

art. 78 — ZONE PER ATTIVITA' ITTICOLE

art. 79 — E5-ZONE A BOSCO

art. 80 — E6-ZONE IMPRODUTTIVE

art. 81 — ZONE PER ATTREZZATURE E SERVIZI PUBBLICI

art. 82 — F1-AREE PER ATTREZZATURE E SERVIZI PUBBLICI DI LIVELLO PROVINCIALE

SM	SCOLASTICI
H	SANITARI
A	AMMINISTRATIVI
S	SPORTIVI
PC	PROTEZIONE CIVILE

art. 83 — F2-AREE PER ATTREZZATURE PUBBLICHE E PER USO PUBBLICO DI LIVELLO LOCALE

ISTRUZIONE

ma	SCUOLE MATERNE
e	SCUOLE ELEMENTARI
sm	SCUOLE MEDIE

art. 84 — F3-VERDE PUBBLICO

ATTREZZATURE COMUNI

pa	PARCHI URBANI ATTREZZATI
pu	PARCHI URBANI NON ATTREZZATI
as	ATTIVITA' SPORTIVE
am	AMMINISTRATIVI
pp	PUBBLICI ESERCIZI
a	ASSISTENZIALI
h	SANITARI
s	SOCIALI
c	CULTURALI
r	RELIGIOSI
tf	TURISTICO FORMATIVE
rv	RIMESSAGGIO VEICOLI RICREAZIONALI

art. 86 — P — F5-PARCHEGGI PUBBLICI E AD USO PUBBLICO

art. 87 — F4-ZONE DESTINATE A STRADE, SPAZI PUBBLICI E PIAZZE

ESISTENTI DI PROGETTO DA POTENZIARE

III CATEGORIA

IV CATEGORIA

LOCALI

SENTIERI

MULATTIERE

art. 103-104 — FASCE DI RISPETTO STRADALE

CIMITERI

art. 105 — FASCE DI RISPETTO

art. 88-89 — F7-ATTREZZATURE TECNOLOGICHE E F8-OPERE DI INFRASTRUTTURAZIONE

art. 87 — F6-PERCORSI PEDONALI ,CICLABILI E CICLOPEDONABILI

art. 23 — RIPETITORI RADIOFREQUENZE E TELEVISIVI

ZONE PER ATTREZZATURE TURISTICHE E DIREZIONALI

art. 90 — G1-ZONE PER ATTREZZATURE RICETTIVE ED ALBERGHIERE

art. 91 — G2-ZONE PER CAMPEGGI

art. 92 — G3-ZONE PER ATTREZZATURE PARCO-BALNEARI

art. 93 — G4-ZONE PER ATTREZZATURE AGRITURISTICHE

art. 94 — G5-ZONE PER ATTREZZATURE TURISTICO-FORMATIVE

art. 95 — G6-ZONE PER ATTIVITA' DIREZIONALI

AREE DI VERDE

art. 96 — H1-ZONE PER VERDE PRIVATO

art. 98 — H2-SPAZI APERTI PAVIMENTATI
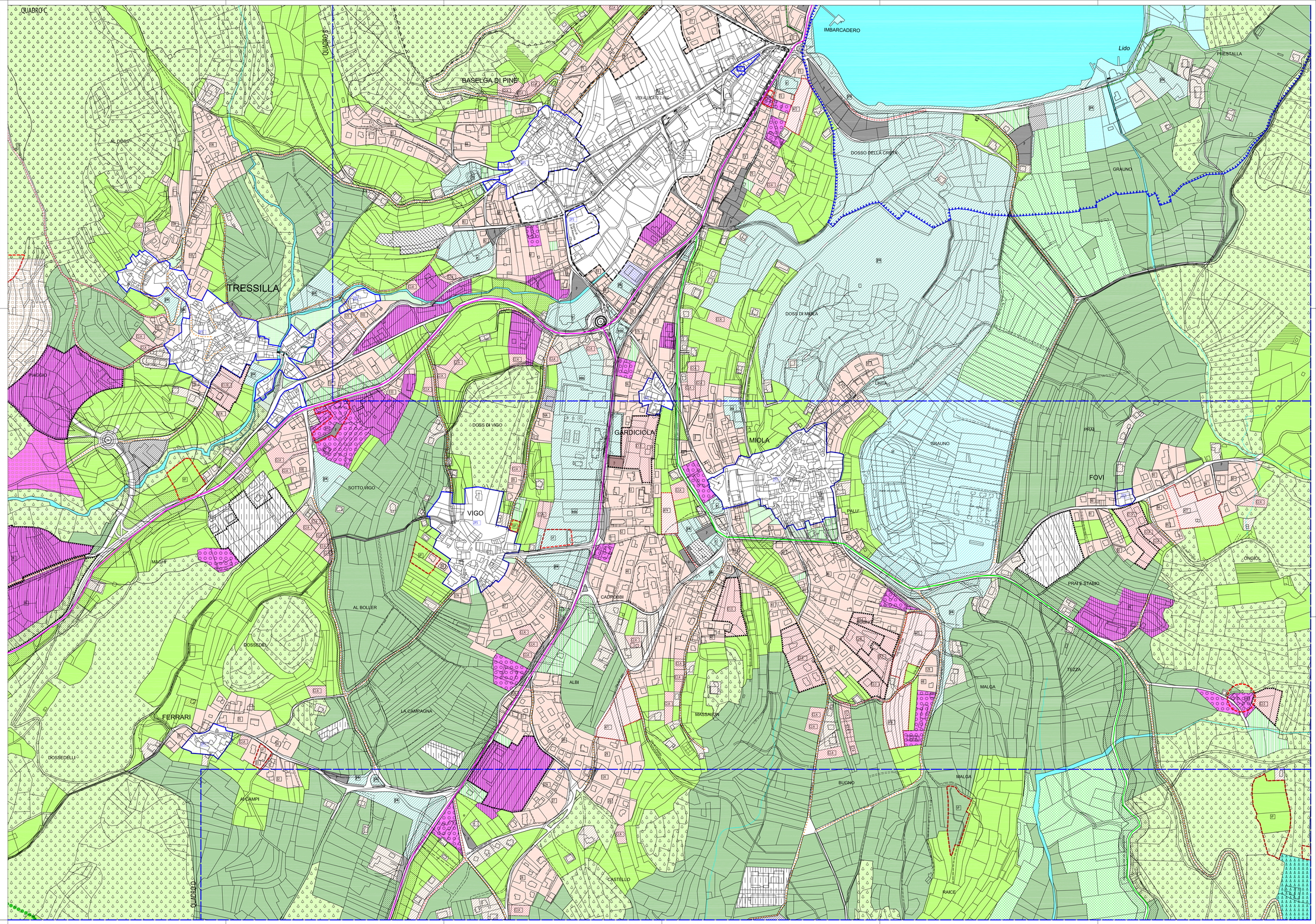
art. 99 — VERDE DI RISPETTO E TUTELA DEGLI INSEDIAMENTI STORICI