COMUNE DI BASELGA DI PINE'

PRG

APPROVAZIONE GIUNTA PROVINCIALE

Tavola nr. **P5**

scala 15000

PROGETTO

ORDINE DEGLI ARCHITETTI DELLA PROV. DI TRENTO
dott.arch. FULVIO BERTOLUZZA
ISCRIZIONE ALBO N° 161

orientamento tavola

data **FEBBRAIO 2016**

COLLABORATORI

ELABORAZIONI

architetto fulvio bertoluzza
Via G. Verdi, 31 - Trento
studiobertoluzza@gmail.com

QUADRO D'UNIONE

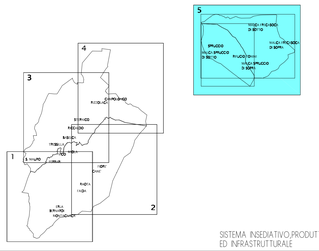

LEGENDA

BASE CARTOGAFIA

- SUPPORTO CATASTALE
- EDIFICI ESISTENTI
- ELEMENTI PLANIMETRICI ESISTENTI

PERIMETRI DI ZONA

- Art. 63 — ZONA SOGGETTA A PIANO ATTUATIVO AI FINI GENERALI DEL NUCLEO URBANO DI RIQUALIFICAZIONE DELL'ABITATO DI BASELGA
- Art. 63 — PIANO ATTUATIVO Z501
- Art. 27-123 — PIANO DI LOTTIZZAZIONE Z504
- Art. 65-0 — PIANO DI RECUPERO Z503
- CONFINE COMUNALE Z403
- Art. 52-56 — CENTRI STORICI A101
- RIFERIMENTO TAVOLA P G T 1:5 A101
- Art. 57 — ELEMENTI DI INTERESSE STORICO-ARCHEOLOGICO Z303
- Art. 57 — ZONE ED ELEMENTI DI INTERESSE STORICO-ARCHEOLOGICO Z311
- Art. 57 — ZONE SOGGETTE A VARIANTE PATTIZIA

ZONE DI TUTELA E PROTEZIONE PAESAGGISTICO-AMBIENTALE

- Art. 15 — LAGHI Z311 Z101
- FIUMI E TORRENTI Z311 Z102
- RUSCELLO Z311 Z104
- SORGENTE Z323
- Art. 11 — ZONE DI PROTEZIONE DEI LAGHI Z310
- Art. 16 — SIC – SITI DI IMPORTANZA COMUNITARIA Z305
- Art. 12 — RESERVA PROVINCIALE Z316
- Art. 12 — BIOTOPO Z317
- Art. 17 — ZONA DI RILEVANZA AMBIENTALE E CULTURALE Z314
- Art. 19 — ZONA DI RECUPERO AMBIENTALE Z201
- Art. 58 — ZONE PER INSEDIAMENTI A PREVALENZA RESIDENZIALE
- Art. 60 — B1-ZONE EDIFICATE SATURE B101
- Art. 61 — B2-ZONE EDIFICATE DI INTEGRAZIONE E COMPLETAMENTO B103
- Art. 62 — B3-ZONE A EDILIZIA SPARSA CONSOLIDATA B102
- Art. 68 — C1-ZONE DI ESPANSIONE IN CORSO DI ATTUAZIONE C101+Z602
- Art. 65 — C2-ZONE DI ESPANSIONE DI NUOVO IMPIANTO C101+Z602
- Art. 65-0 — C2 A-ZONE DI ESPANSIONE DI NUOVO IMPIANTO DI TIPO A C101+Z602
- Art. 65-0.1 — C2 A-ZONE DI ESPANSIONE DI NUOVO IMPIANTO DI TIPO A CON COMPENSAZIONE C101+Z602
- Art. 66 — C3-AT-ZONE DI TRASFORMAZIONE PEREQUATIVA Z506

ZONE PER ATTIVITA' PRODUTTIVE DEL SETTORE SECONDARIO

- Art. 69 — D1-ZONE ESISTENTI E DI COMPLETAMENTO DI LIVELLO LOCALE D104
- Art. 70 — D1-PRG-ZONE DI NUOVO IMPIANTO DI INTERESSE LOCALE D105
- Art. 71 — D2-ZONE PER ATTIVITA' ESTRATTIVE L108 - E106
- Art. 71-1 — D2-ZONE ESTRATTIVE ART. 5 LP 7/2006 L108+Z602+D104
- Art. 72 — AREA DI DESTINAZIONE AGRICOLA BOSCO, PASCOLO, IMPRODUTTIVO
- Art. 73 — E1-ZONE AGRICOLE DI INTERESSE PRIMARIO E101
- Art. 74 — E1T-ZONE AGRICOLE DI INTERESSE PRIMARIO DI TUTELA PAESAGGISTICO AMBIENTALE E101+Z602
- Art. 75 — E2-ZONE AGRICOLE DI INTERESSE SECONDARIO DI TUTELA PAESAGGISTICO AMBIENTALE E102+Z602
- Art. 75.1 — TP-ZONE AGRICOLE DI INTERESSE SECONDARIO DI TUTELA PAESAGGISTICA E102+Z602
- Art. 76 — E3-ZONE PER ATTREZZATURE DI SUPPORTO ALLA PRODUZIONE ZOOTECNICA E203
- Art. 76 — E3-ZONE PER ATTREZZATURE DI SUPPORTO ALLA PRODUZIONE FLORIVIVAISTICA E206
- Art. 76 — E3-ZONE PER ATTREZZATURE DI SUPPORTO ALLA PRODUZIONE AGRICOLA E201
- Art. 77 — E4-ZONE AGROPASTORALI E107
- Art. 79 — E5-ZONE A BOSCO E106
- Art. 80 — E6-ZONE IMPRODUTTIVE E108

ZONE PER ATTREZZATURE E SERVIZI PUBBLICI

- Art. 81
- Art. 82 — F1-AREE PER ATTREZZATURE E SERVIZI PUBBLICI DI LIVELLO PROVINCIALE
  - SCOLASTICO F103
  - SANITARI F113
  - AMMINISTRATIVI F101
  - SPORTIVI F107
  - PROTEZIONE CIVILE F101
- Art. 83 — F2-AREE PER ATTREZZATURE PUBBLICHE E PER USO PUBBLICO DI LIVELLO LOCALE
  - STRUZIONE: SCUOLE MATERNE F203; SCUOLE ELEMENTARI F203; SCUOLE MEDIE F203
  - ATTREZZATURE COMUNI: ATTIVITA' SPORTIVE F207; AMMINISTRATIVI F201; PUBBLICI SERVIZI F201; ASSISTENZIALI F203; SOCIALI F201; CULTURALI F201; RELIGIOSI F205; TURISTICO FORMATIVE F201
- Art. 84 — F3-VERDE PUBBLICO: PARCO URBANO NON ATTREZZATO F301; PARCO URBANO ATTREZZATO F303
- Art. 86 — F5-PARCHEGGI PUBBLICI E AD USO PUBBLICO F305
- Art. 85 — F4-ZONE DESTINATE A STRADE, SPAZI PUBBLICI E PIAZZE

ESISTENTI DI PROGETTO DA POTENZIARE

- F409, F411, F410 — II CATEGORIA
- F412, F414, F413 — IV CATEGORIA
- F415, F417, F416 — LOCALI
- Z902 — SENTIERI
- VIABILITA' PRINCIPALE ESISTENTE F501
- VIABILITA' PRINCIPALE DI PROGETTO F503
- VIABILITA' LOCALE ESISTENTE F601
- VIABILITA' LOCALE DI PROGETTO F602
- VIABILITA' LOCALE IN POTENZIAMENTO F603
- Art. 103-104 — FASCE DI RISPETTO STRADALE G103
- CIMITERO F801
- Art. 105 — FASCE DI RISPETTO CIMITERO G101
- Art. 88-89 — F7-ATTREZZATURE TECNOLOGICHE E F8-RETE DI INFRASTRUTTURAZIONE F803
- Art. 88 — DP – ZONE DESTINATE A DEPOSITI L104
- Art. 88 — CDM – CENTRO RACCOLTA MATERIALI L104
- Art. 87 — F9-PERCORSI PEDONALI ,CICLABILI E CICLOPEDONALI F420
- Art. 23 — RICETTORI RADIOFREQUENZE E TELEVISIVI F808

ZONE PER ATTREZZATURE TURISTICHE E DIREZIONALI

- Art. 92 — G1-ZONE PER ATTREZZATURE RICETTIVE ED ALBERGHIERE D207
- Art. 93 — G2-ZONE PER CAMPEGGI D216
- Art. 94 — G3-ZONE PER ATTREZZATURE PARCO-BALNEAR Z310
- Art. 95 — G4-ZONE PER ATTREZZATURE AGRITURISTICHE E210
- Art. 96 — G5-ZONE PER ATTREZZATURE TURISTICO-FORMATIVE D205
- Art. 97 — G6-ZONE PER ATTIVITA' DIREZIONALI D110

AREE DI VERDE
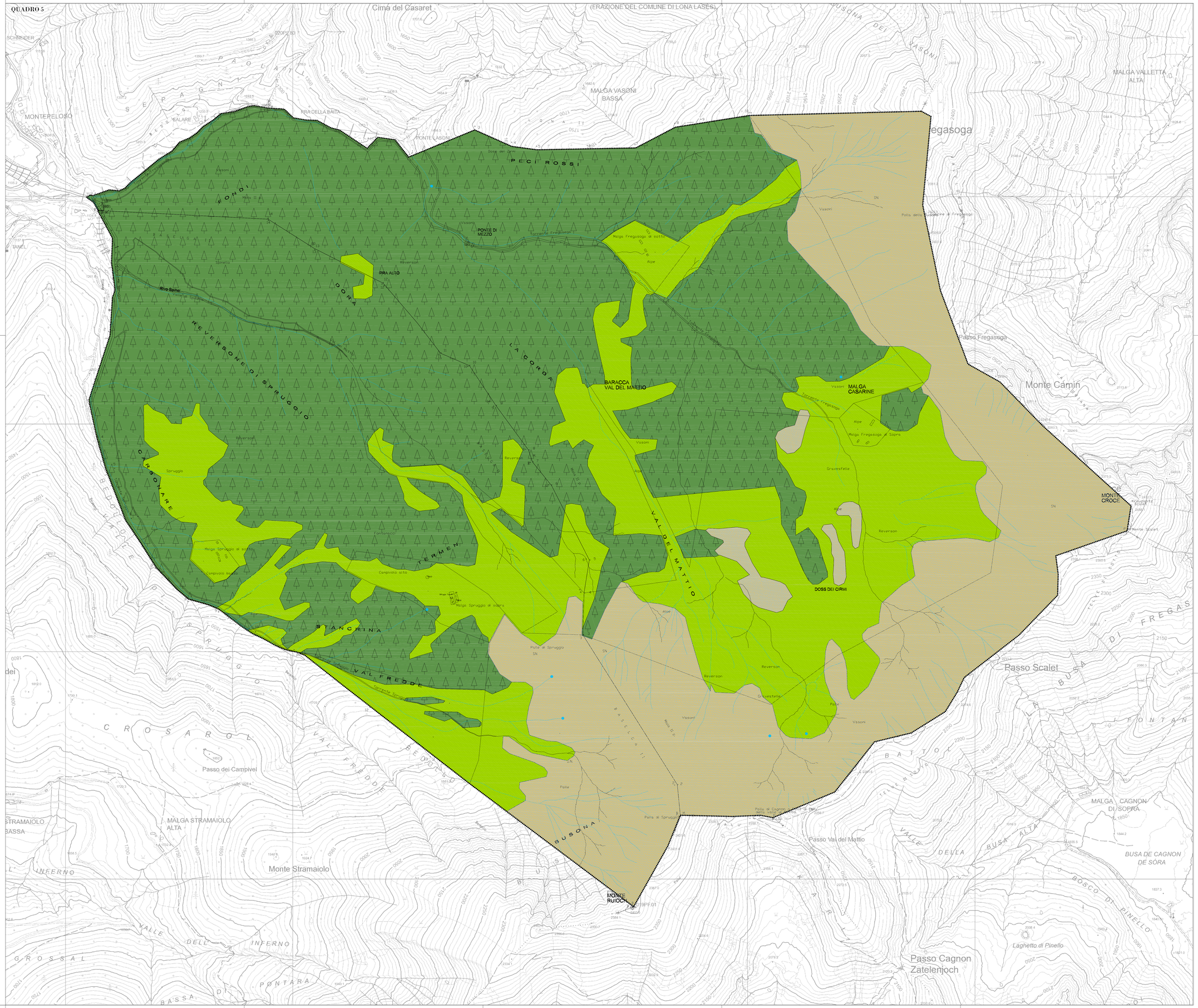
- Art. 98 — H1-ZONE PER VERDE PRIVATO H101
- Art. 98 — H2-SPAZI APERTI PAVIMENTATI A404
- Art. 99 — VERDE DI RISPETTO E TUTELA DEGLI INSEDIAMENTI STORICI H101+Z314
- Art. 109 — VARIANTE n.10 del 17/01/14 ART. 30 L.P. 1/2008 Z602