

## **COMUNE DI BASELGA DI PINE'**

**Provincia di Trento**

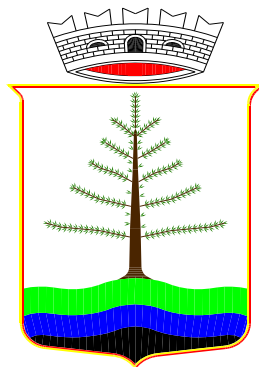

### **Revisione periodica delle partecipazioni societarie detenute dal Comune di Baselga di Piné**

#### **QUADRO NORMATIVO**

Le amministrazioni di cui all'articolo 1, comma 2, del decreto legislativo 30 marzo 2001, n. 165, i loro consorzi o associazioni per qualsiasi fine istituiti, gli enti pubblici economici e le autorità di sistema portuale (art. 2, comma 1, lettera a), del TUSP) sono tenute, ai sensi dell'art. 20 del medesimo dettato normativo, a procedere annualmente alla revisione periodica delle partecipazioni detenute, predisponendo, ove ne ricorrano i presupposti, un piano di riassetto per la loro razionalizzazione.

L'obbligo segue alla precedente ricognizione straordinaria, approvata con la deliberazione consiliare n 48 dd 29.09.2017, nella quale approvando il documento di ricognizione di tutte le partecipazioni dirette ed indirette detenute dal Comune di Baselga di Pinè alla data del 31.12.2016 si è disposto di dismettere, la partecipazione in Banca Popolare Etica Scarl, tramite alienazione del pacchetto azionario, ed analogamente per la partecipazione nella società Macello Pubblico Alta Valsugana Srl di provvedere alla sua dismissione attraverso la messa in liquidazione della società stessa.

L'analisi che segue è redatta in base ai contenuti e ai dati richiesti dal MEF – Dipartimento del Tesoro, attraverso il *Portale Tesoro*, e per il Comune di Baselga di Pinè, conferma le misure di

razionalizzazione deliberate con la consiliare n 48/2017 specificandone lo stato di attuazione ad oggi.

## Introduzione

Al 31 dicembre 2017 le partecipazioni societarie detenute direttamente ed indirettamente dal Comune di Baselga di Pinè sono le seguenti:

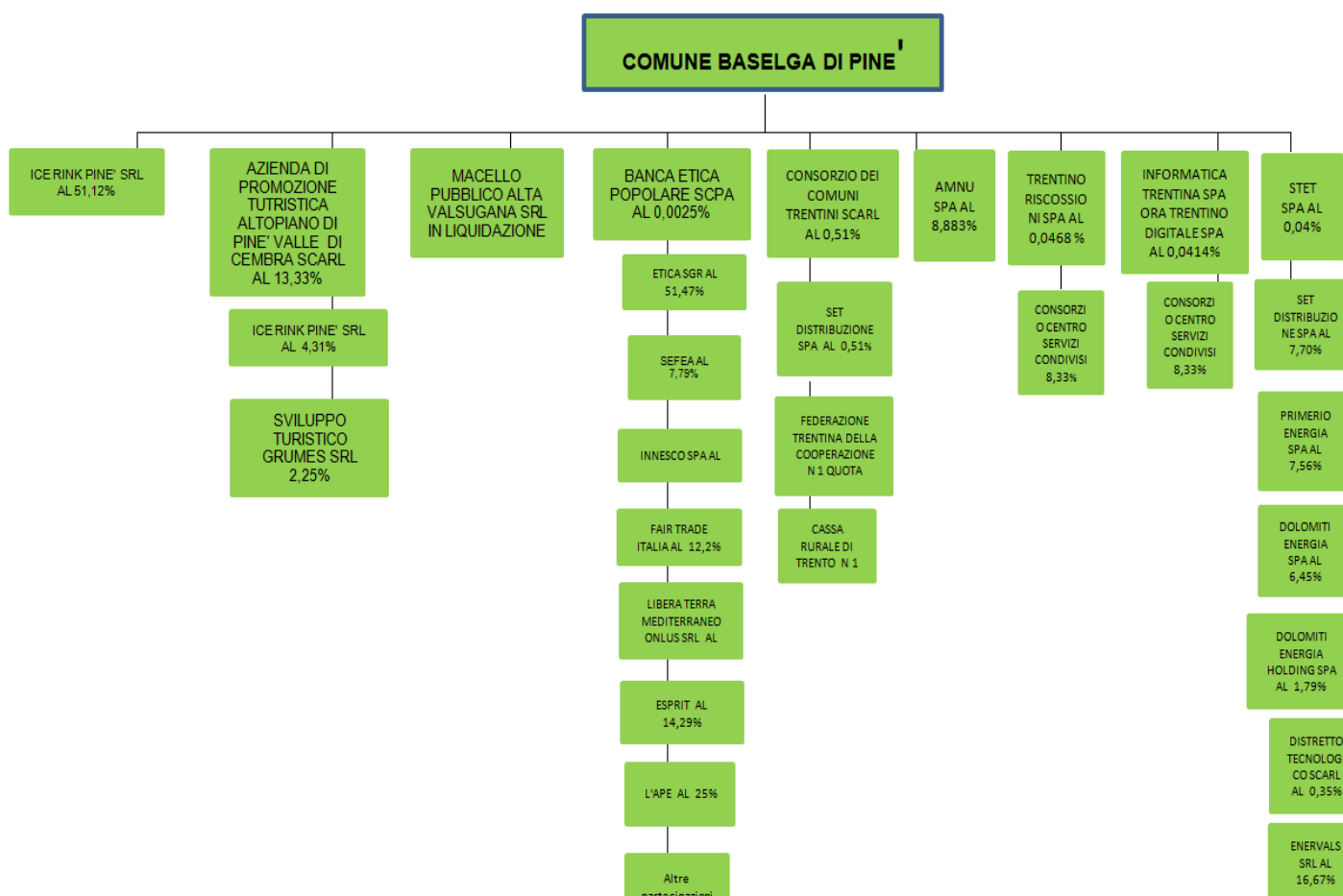

## Ricognizione delle partecipazioni detenute direttamente ed indirettamente

In questa sezione si riportano tabelle riepilogative di tutte le partecipazioni detenute direttamente e indirettamente attraverso ciascuna tramite:

### Partecipazioni dirette

NOME PARTECIPATA	CODICE FISCALE PARTECIPATA	QUOTA DI PARTECIPAZIONE	ESITO DELLA RILEVAZIONE	NOTE
Ice Rink Pinè Srl	01892620228	51,12%	Mantenimento	
AMNU SPA	01591960222	8,883%	Mantenimento	

Macello Pubblico Alta Valsugana Srl in liquidazione	01757430226	9,72%	Società in liquidazione	Dal 27/11/2017
Azienda per il Turismo Altopiano di Pinè valle di Cembra S.Cons.rl	019004580220	13,33%	Mantenimento	
Banca Popolare Etica Scpa	010297102280	0,0025%	Dismissione	Dismissione per alienazione azioni approvata con Determinazione n 67 dd 01.08.2018
Consorzio dei ComuniTrentini Società Cooperativa	01533550222	0,51%	Mantenimento	
Informatica Trentina Spa ora Trentino Digitale Spa	00990320228	0,0414%	Mantenimento	Società di sistema Provincia Autonoma di Trento
Trentino Riscossioni Spa	02002380224	0,0468%		
STET SPA	01812230223	0,04%	Mantenimento	

**Partecipazioni indirette detenute:**

***Società tramite:*** Azienda per il Turismo Altopiano di Pinè valle di Cembra S.Cons.rl

NOME PARTECIPATA	CODICE FISCALE PARTECIPATA	QUOTA DI PARTECIPAZIONE DETENUTA DALLA TRAMITE	ESITO DELLA RILEVAZIONE	NOTE
Ice Rink Pinè Srl	01892620228	4,31%	mantenimento	
Sviluppo Turistico Grumes Srl	02045480221	2,25%	mantenimento	

***Società tramite :*** Informatica Trentina SpA dal 01 12 2018 Trentino Digitale Spa

NOME PARTECIPATA	CODICE FISCALE PARTECIPATA	QUOTA DI PARTECIPAZIONE DETENUTA DALLA TRAMITE	ESITO DELLA RILEVAZIONE	NOTE
Consorzio Centro Servizi	02307490223	N 1 quota pari ad Euro 8,33%	mantenimento	

***Società tramite :*** Trentino Riscossioni SpA

NOME PARTECIPATA	CODICE FISCALE PARTECIPATA	QUOTA DI PARTECIPAZIONE DETENUTA DALLA TRAMITE	ESITO DELLA RILEVAZIONE	NOTE
Consorzio Centro Servizi	02307490223	N 1 quota pari ad Euro 8,33%	mantenimento	

*Società tramite* : Consorzio dei Comuni Trentini Scarl

NOME PARTECIPATA	CODICE FISCALE PARTECIPATA	QUOTA DI PARTECIPAZIONE DETENUTA DALLA TRAMITE	ESITO DELLA RILEVAZIONE	NOTE
SET Distribuzione SpA	01932800228	0,05%	mantenimento	Inserita nella ricognizione perché partecipata anche tramite STET SpA
Federazione Trentina della Cooperazione	00110640224	Quota Euro 1.033,00	mantenimento	Non inserita nella ricognizione
Cassa Rurale di Trento	00107860223	Quota Euro 311,00	mantenimento	Non inserita nella ricognizione

*Società tramite* : Banca Popolare Etica Scpa

NOME PARTECIPATA	CODICE FISCALE PARTECIPATA	QUOTA DI PARTECIPAZIONE DETENUTA DALLA TRAMITE	ESITO DELLA RILEVAZIONE	NOTE
Etica Sgr	13285580158	51,47%	Dismissione per alienazione azioni Banca Popolare Etica Scpa approvata con Determinazione n 67 dd 01.08.2018	
SEFEA Società Europea Finanza Etica ed Alternativa Soc Coop.	01811710225	7,79%		
Innesco SpA	03771850272	14,23%		
Fair Trade Italia Soc Coop.	02649970239	12,2%		
Libera Terra Mediterraneo Scs ONLUS SRL	05748120820	9,87%		
Esprit Soc Consortile a resp	05337910482	14,29%		

limitata				
APE Consorzio senza scopo di lucro	07731710633	25%		
<i>Altre partecipazioni inf al 5%</i>				

*Società tramite:* STET SpA

NOME PARTECIPATA	CODICE FISCALE PARTECIPATA	QUOTA DI PARTECIPAZIONE DETENUTA DALLA TRAMITE	ESITO DELLA RILEVAZIONE	NOTE
SETt Distribuzione Spa	01932800228	7,70%	mantenimento	
Primiero Energia SpA	01699790224	7,56%	mantenimento	
Dolomiti Energia SpA	01812630224	6,45%	mantenimento	
Dolomiti Energia Holding SpA	01614640223	1,79%	mantenimento	
Distretto Tecnologico Trentino Scarl	01990440222	0,35%	mantenimento	
ENERVALS SRL	01627670225	16,67%	mantenimento	

Di seguito sono riportate informazioni di dettaglio sulle singole partecipazioni dirette ed indirette.

## *PARTECIPAZIONI DIRETTE*

## CAPITALE SOCIALE AL 31 DICEMBRE 2017

AZIONISTA	VALORE NOMINALE in Euro	%
<u>Comune di Baselga di Pinè</u>	39.364,00	51,12
Federazione Italiana Sport Ghiaccio	3.000,00	3,90
Comunità Alta Valsugana Bersntol	15.000,00	19,48
C.O. Pinè Consorzio Operatori Economici dell'Altopiano di Pinè	2.212,00	2,87
Broomball Club Pinè	1.000,00	1,30
Circolo Pattinatori Pinè - Pulinet	1.000,00	1,30
Hockey Club Pinè	1.000,00	1,30
Unione Albergatori del Trentino	1.106,00	1,44
Gruppo Sportivo Artistico Ghiaccio Pinè	1.000,00	1,30
Azienda per il Turismo Altopiano di Pinè e Valle di Cembra S.cons r.l.	3.318,00	4,31
Comune di Bedollo	2.000,00	2,60
Comune di Fornace	2.000,00	2,60
Comune di Sant'Orsola	2.000,00	2,60
Comune di Sover	2.000,00	2,60
Consorzio delle Pro Loco Valle dei Mocheni	1.000,00	1,30
<b>TOTALE</b>	<b>77.000,00</b>	<b>100</b>
<b>Totale Partecipazioni Enti Pubblici</b>	<b>62.363,30</b>	<b>80,98</b>
<b>Totale Partecipazioni Privati</b>	<b>14.637,70</b>	<b>19,02</b>

Valore della Partecipazione al 31.12.2017 ( metodo del Patrimonio netto)	Euro 59.963,00
--	----------------

### Descrizione

Riprendiamo la storia di Ice Rink Pinè Srl dai contenuti della ricognizione straordinaria.

Lo stadio del Ghiaccio di Baselga di Pinè affidato fin dalla sua nascita ad una società sportiva locale, è interessato solo a fine 2001 dalla gestione diretta - in economia - del Comune; l'intento era di valutare nel frattempo una forma di gestione più efficiente e maggiormente rispondente alle esigenze del territorio.

In tale ottica, nel 2004, l'Amministrazione comunale costituisce una società mista, di capitale, con partecipazione minoritaria del Comune di Baselga di Pinè, per la conduzione di tutta l'impiantistica sportiva comunale, Stadio del Ghiaccio compreso, con l'obiettivo non solo di inserire tale struttura in una rete integrata di livello provinciale/nazionale, ma anche di raggiungere la sua piena e costante utilizzazione anche in settori di attività connesse.

La società costituita rappresentava più soggetti sia pubblici che privati: associazioni sportive operanti sull'Altopiano, Comune di Bedollo, l'allora Comprensorio Alta Valsugana, Provincia Autonoma di Trento, Federazione Italiana Sport Ghiaccio, CONI provinciale e l'allora Azienda di Promozione Turistica Pinè – Valle di Cembra.

La gestione dell'impianto sportivo non è stata facile, ed i problemi di bilancio dovuti soprattutto agli elevati costi di gestione (manutenzione ordinaria impianti, servizio manutenzione ghiaccio ecc..).

Nel gennaio 2007 l'Amministrazione Comunale con la consiliare n 2 dd 25.01.2007, approvando il Rendiconto 2015/2016, riconoscendo l'importante funzione per lo sviluppo dell'economia locale e turistica, ricapitalizza insieme agli altri soci, la società Ice Rink Pinè Srl diventando socio di maggioranza.

#### DATI ANAGRAFICI DELLA PARTECIPATA

NOME DEL CAMPO	
<b>Codice Fiscale</b>	01892620228
<b>Denominazione</b>	ICE RINK PINE' SRL
<b>Anno di costituzione della società</b>	2004
<b>Forma giuridica</b>	Società a responsabilità limitata
<b>Tipo di fondazione</b>	
<b>Altra forma giuridica</b>	
<b>Stato della società</b>	attiva
<b>Anno di inizio della procedura <sup>(1)</sup></b>	
<b>Società con azioni quotate in mercati regolamentati <sup>(2)</sup></b>	no
<b>Società che ha emesso strumenti finanziari quotati in mercati regolamentati (ex TUSP) <sup>(2)</sup></b>	no

### SEDE LEGALE DELLA PARTECIPATA

NOME DEL CAMPO	
Stato	Italia
Provincia	TRENTO
Comune	BASELGA DI PINE'
CAP *	38042
Indirizzo *	VIA DELLO STADIO N 17
Telefono *	0461554167
FAX *	0461554167
Email *	info@icerinkpine.it

### SETTORE DI ATTIVITÀ DELLA PARTECIPATA

NOME DEL CAMPO	
Attività 1	93.11.9
Peso indicativo dell'attività %	80%
Attività 2 *	93.11.2
Peso indicativo dell'attività % *	0%
Attività 3 *	93.13 palestre
Peso indicativo dell'attività % *	20%

### ULTERIORI INFORMAZIONI SULLA PARTECIPATA

NOME DEL CAMPO	
Società in house	no
Previsione nello statuto di limiti sul fatturato <sup>(3)</sup>	no

NOME DEL CAMPO	
Deliberazione di quotazione di azioni in mercati regolamentati nei termini e con le modalità di cui all'art. 26, c. 4	no
Società contenuta nell'allegato A al D.Lgs. n. 175/2016	NO
Società a partecipazione pubblica di diritto singolare (art.1, c. 4, lett. A)	no
Riferimento normativo società di diritto singolare <sup>(3)</sup>	NO
La partecipata svolge attività economiche protette da diritti speciali o esclusivi insieme con altre attività svolte in regime di mercato	no
Riferimento normativo società con diritti speciali o esclusivi insieme con altre attività svolte in regime di mercato <sup>(3)</sup>	
Società esclusa dall'applicazione dell'art. 4 con DPCM (art. 4, c. 9)	no
Società esclusa dall'applicazione dell'art. 4 con provvedimento del Presidente della Regione o delle Prov. Autonome (art. 4, c. 9)	no
Riferimento normativo atto esclusione <sup>(4)</sup>	

#### DATI DI BILANCIO PER LA VERIFICA TUSP

NOME DEL CAMPO	Anno 2017
Tipologia di attività svolta	Attività produttive di beni e servizi
Numero medio di dipendenti	4
Numero dei componenti dell'organo di amministrazione	7
Compenso dei componenti dell'organo di amministrazione	Euro 750,00 mensili netti

NOME DEL CAMPO	Anno 2017
Numero dei componenti dell'organo di controllo	1
Compenso dei componenti dell'organo di controllo	Euro 2.580,86

NOME DEL CAMPO	2017	2016	2015	2014	2013
Approvazione bilancio	sì	sì	sì	sì	sì
Risultato d'esercizio	3.556,00	4.096,00	4.052,00	3.632,00	5.078,00

Nota

La società Ice Rink Pinè Srl ha esercizio sociale a cavallo dell'anno ovvero 01.10 – anno n 30.09. anno n+1; l'anno 2017 è da intendersi esercizio sociale dal 01.10.2016 al 30.09.2017.

**Attività produttive di beni e servizi o Distretti tecnologici**

NOME DEL CAMPO	2017	2016	2015
A1) Ricavi delle vendite e delle prestazioni	212.353,00	244.390,00	197.912,00
A5) Altri Ricavi e Proventi	196.008,00	195.600,00	195.600,00
di cui Contributi in conto esercizio	196.000,00	195.600,00	195.600,00
Fatturato (A1+A5)	408.361,00	439.990,00	393.512,00
Media fatturato triennio 2015-2017	413.954,33		

**QUOTA DI POSSESSO (quota diretta e/o indiretta)**

NOME DEL CAMPO	INDICAZIONI PER LA COMPILAZIONE
Tipologia di Partecipazione	Partecipazione diretta e indiretta
Quota diretta <sup>(5)</sup>	51,12%
Codice Fiscale Tramite <sup>(6)</sup>	019004580220 - Azienda per il Turismo Altopiano di Pinè Valle di Cembra S.Cons.rl

NOME DEL CAMPO	INDICAZIONI PER LA COMPILAZIONE
Denominazione Tramite (organismo)	
Quota detenuta dalla Tramite nella società	4,31%

#### QUOTA DI POSSESSO – TIPO DI CONTROLLO

NOME DEL CAMPO	INDICAZIONI PER LA COMPILAZIONE
Tipo di controllo	controllo congiunto - maggioranza dei voti esercitabili nell'assemblea ordinaria ed effettivo esercizio del potere di controllo anche tramite comportamenti concludenti

#### INFORMAZIONI ED ESITO PER LA RAZIONALIZZAZIONE

NOME DEL CAMPO	INDICAZIONI PER LA COMPILAZIONE
La partecipata svolge un'attività di produzione di beni e servizi a favore dell'Amministrazione?	Si
Attività svolta dalla Partecipata	produzione di un servizio di interesse generale (Art. 4, c. 2, lett. a)
Descrizione dell'attività	Gestione stadio del ghiaccio:attività artistiche sportive e di intrattenimento
Quota % di partecipazione detenuta dal soggetto privato <sup>(8)</sup>	19,02%
Svolgimento di attività analoghe a quelle svolte da altre società (art.20, c.2 lett.c)	no
Necessità di contenimento dei costi di funzionamento (art.20, c.2 lett.f)	no
Necessità di aggregazione di società (art.20, c.2 lett.g)	no

NOME DEL CAMPO	INDICAZIONI PER LA COMPILAZIONE
L'Amministrazione ha fissato, con proprio provvedimento, obiettivi specifici sui costi di funzionamento della partecipata? (art.19, c.5)	si
Esito della ricognizione	mantenimento senza interventi
Modalità (razionalizzazione)	
Termine previsto per la razionalizzazione <sup>(10)</sup>	
Le misure di razionalizzazione sono state concluse alla data del 31/12/2018?	
Note*	

#### CONSIDERAZIONI IN CONFORMITA' CON LA NORMATIVA PROVINCIALE

##### **Legittima detenibilità ai sensi dell'art. 24, comma 1, della l.p. 27 dicembre 2010, n. 27**

L' impianto sportivo di Baselga di Pinè costituisce un servizio pubblico locale; l'affidamento della gestione ad Ice Rink Pinè Srl (contratto di servizio nr. 1119/Rep dd 30.12.2004), società appositamente costituita e controllata dal Comune, rispetta il vincolo di scopo e di attività disciplinato all'art. 4 commi 1 e 2 del D.Lgs 19 agosto 2016 n 175.

##### **Numero dipendenti e amministratori ai sensi dell'art. 18, comma 3 bis 1, lettera b) della l.p. 1/2005**

Il numero dei dipendenti è inferiore al numero degli amministratori.

Come già evidenziato, i membri del Consiglio di Amministrazione della società, eccetto il Presidente, non percepiscono alcun compenso ed il numero dei membri è stato così stabilito in relazione all'esigenza di assicurare una congrua rappresentatività degli enti pubblici dei diversi territori e dei soci privati.

##### **Attività analoghe o simili ai sensi dell'art. 18, comma 3 bis 1, lettera c) della l.p. 1/2005)**

La società non svolge attività analoghe o simili a quelle svolte da altre società controllate o da propri enti di diritto pubblico e privato.

##### **Fatturato ai sensi dell'art. 18, comma 3 bis 1, lettera d) della L.P. 1/2005**

Come risulta dai dati sopra riepilogati, nei tre esercizi precedenti la società ha conseguito un fatturato medio non inferiore al limite richiesto dall'articolo richiamato così come modificato dal comma 4 dell'art 24 della L P n 27 dd 27.12.2010.

##### **Risultati negativi ai sensi dell'art. 18, comma 3 bis 1, lettera e) della l.p. 1/2005**

La società non ha prodotto risultati negativi negli ultimi cinque esercizi.

**Necessità di contenimento dei costi di funzionamento ai sensi dell'art. 18, comma 3 bis 1, lettera f) della l.p. 1/2005)**

Il Comune, già dal Piano di Razionalizzazione 2015, approvato con Decreto Sindacale n 4 dd 31.03.2015, impartisce ad Ice Rink Pinè Srl, direttive puntuali nell'intento di un contenimento costante dei costi.

Si rileva che la società ha raggiunto a chiusura dell'esercizio 2016/2017 una riduzione dei costi pari al 5,82%, rispetto all'esercizio 2015/2016, conseguita in particolare sulle voci relative ai costi del personale ed ai costi per servizi. Tale riduzione se pur sempre presente è da valutare osservando la contemporanea contrazione dei ricavi delle vendite e delle prestazioni.

**Necessità di aggregazione ai sensi dell'art. 18, comma 3 bis 1, lettera g) della l.p. 1/2005**

Alle condizioni attuali non si ravvisa la necessità né la possibilità di procedere ad aggregazioni del servizio pubblico di gestione degli impianti sportivi.

**Alla luce delle motivazioni sopra esposte si conferma il mantenimento della partecipazione in esame.**

## CAPITALE SOCIALE AL 31 DICEMBRE 2017

AZIONISTA	AZIONI	VALORE NOMINALE in Euro	%
Comune di Altopiano della Vigolana	175.990	263.985,00	8,110
<u>Comune di Baselga di Piné</u>	192.749	289.123,50	8,883
Comune di Bedollo	32.139	48.208,50	1,481
Comune di Calceranica al Lago	72.982	109.473,00	3,363
Comune di Caldonazzo	135.647	203.470,50	6,251
Comune di Civezzano	123.063	184.594,50	5,671
Comune di Fierozzo	11.596	17.394,00	0,534
Comune di Fornace	51.673	77.509,50	2,381
Comune di Frassilongo	9.496	14.244,00	0,438
Comune di Levico Terme	246.294	369.441,00	11,35
Comune di Palù del Fersina	4.297	6.445,50	0,198
Comune di Pergine Valsugana	1.021.123	1.531.684,50	47,056
Comune di S. Orsola Terme	42.091	63.136,50	1,940
Comune di Tenna	43.247	64.870,50	1,993
Comune di Vignola Falesina	7.588	11.382,00	0,350
<b>Totale Partecipazione Enti Pubblici</b>	<b>2.169.975</b>	<b>3.254.962,50</b>	<b>100</b>
<b>Totale</b>	<b>2.169.975</b>	<b>3.254.962,50</b>	<b>100</b>
Valore della Partecipazione al 31.12.2017 ( metodo del Patrimonio netto)			Euro 432.038,03

Descrizione

AMNU nasce nel 1968 quando il Comune di Pergine Valsugana costituisce una Azienda Municipalizzata per la gestione dei servizi di igiene urbana, onoranze funebri e trasporto infermi, quest'ultima competenza trasferita, negli anni successivi, alle Aziende Sanitarie Locali.

Il 4 dicembre 1997, sedici dei diciotto Comuni dell'Alta Valsugana serviti, tra cui anche il Comune di Baselga di Pinè (Cfr Deliberazione Consiliare nr. 83 dd. 14.11.1997), costituiscono AMNU S.p.a., società a capitale totalmente pubblico, per la gestione comune dei servizi pubblici locali, specificamente della raccolta, trasporto e smaltimento rifiuti solidi urbani. Contestualmente si quantifica la partecipazione azionaria del Comune di Baselga di Pinè al capitale sociale al 4,80% pari a Lire 105.624.000.-, aumentata in seguito raggiungendo la quota attuale pari all' 8,883%.

#### DATI ANAGRAFICI DELLA PARTECIPATA

NOME DEL CAMPO	
Codice Fiscale	01591960222
Denominazione	AMNU SPA
Anno di costituzione della società	1997
Forma giuridica	Società per azioni
Tipo di fondazione	
Altra forma giuridica	
Stato della società	attiva
Anno di inizio della procedura <sup>1</sup>	
Società con azioni quotate in mercati regolamentati	NO
Società che ha emesso strumenti finanziari quotati in mercati regolamentati (ex TUSP)	NO

#### SEDE LEGALE DELLA PARTECIPATA

NOME DEL CAMPO	
Stato	Italia
Provincia	TRENTO
Comune	PERGINE VALSUGANA
CAP *	38057
Indirizzo *	VIALE DELL'INDUSTRIA N 4
Telefono *	0461530265

NOME DEL CAMPO	
FAX *	
Email *	segreteria@amnu.net

#### SETTORE DI ATTIVITÀ DELLA PARTECIPATA

NOME DEL CAMPO	
Attività 1	E 38.11
Peso indicativo dell'attività %	88%
Attività 2 *	96.03
Peso indicativo dell'attività % *	12%

#### ULTERIORI INFORMAZIONI SULLA PARTECIPATA

NOME DEL CAMPO	
Società in house	si
Previsione nello statuto di limiti sul fatturato <sup>(3)</sup>	no
Deliberazione di quotazione di azioni in mercati regolamentati nei termini e con le modalità di cui all'art. 26, c. 4	no
Società contenuta nell'allegato A al D.Lgs. n. 175/2016	no
Società a partecipazione pubblica di diritto singolare (art.1, c. 4, lett. A)	no
Riferimento normativo società di diritto singolare <sup>(3)</sup>	
La partecipata svolge attività economiche protette da diritti speciali o esclusivi insieme con altre attività svolte in regime di mercato	no

NOME DEL CAMPO	
Riferimento normativo società con diritti speciali o esclusivi insieme con altre attività svolte in regime di mercato <sup>(3)</sup>	
Società esclusa dall'applicazione dell'art. 4 con DPCM (art. 4, c. 9)	no
Società esclusa dall'applicazione dell'art. 4 con provvedimento del Presidente della Regione o delle Prov. Autonome (art. 4, c. 9)	no
Riferimento normativo atto esclusione <sup>(4)</sup>	

#### DATI DI BILANCIO PER LA VERIFICA TUSP

NOME DEL CAMPO	Anno 2017
Tipologia di attività svolta	Attività produttive di beni e servizi
Numero medio di dipendenti	60
Numero dei componenti dell'organo di amministrazione	5
Compenso dei componenti dell'organo di amministrazione	22.860,00
Numero dei componenti dell'organo di controllo	3
Compenso dei componenti dell'organo di controllo	13.919,00

NOME DEL CAMPO	2017	2016	2015	2014	2013
Approvazione bilancio	sì	sì	sì	sì	sì
Risultato d'esercizio	426.926,00	245.003,00	326.810,00	525.859,00	568.050,00

### Attività produttive di beni e servizi

NOME DEL CAMPO	2017	2016	2015
<b>A1) Ricavi delle vendite e delle prestazioni</b>	8.468.450,00	8.147.821,00	8.449.535,00
<b>A5) Altri Ricavi e Proventi</b>	300.042,00	237.122,00	170.179,00
<b>di cui Contributi in conto esercizio</b>	46.949,00	47.747,00	49.689,00
<b>Fatturato (A1+A5)</b>	8.768.492,00	8.384.943,00	8.619.714,00
<b>Media fatturato triennio 2015-2017</b>	8.591.049,67		

### QUOTA DI POSSESSO (quota diretta e/o indiretta)

NOME DEL CAMPO	INDICAZIONI PER LA COMPILAZIONE
<b>Tipologia di Partecipazione</b>	Partecipazione diretta
<b>Quota diretta</b>	8,8883%
<b>Codice Fiscale Tramite <sup>(6)</sup></b>	
<b>Denominazione Tramite (organismo) <sup>(6)</sup></b>	
<b>Quota detenuta dalla Tramite nella società <sup>(7)</sup></b>	

### QUOTA DI POSSESSO – TIPO DI CONTROLLO

NOME DEL CAMPO	INDICAZIONI PER LA COMPILAZIONE
<b>Tipo di controllo</b>	controllo congiunto per effetto di patti parasociali

## INFORMAZIONI ED ESITO PER LA RAZIONALIZZAZIONE

NOME DEL CAMPO	INDICAZIONI PER LA COMPILAZIONE
La partecipata svolge un'attività di produzione di beni e servizi a favore dell'Amministrazione?	Si
Attività svolta dalla Partecipata	produzione di un servizio di interesse generale (Art. 4, c. 2, lett. a)
Descrizione dell'attività	Gestione ciclo dei rifiuti urbani, spazzamento stradale e servizi funerari e cimiteriali
Quota % di partecipazione detenuta dal soggetto privato <sup>(8)</sup>	0
Svolgimento di attività analoghe a quelle svolte da altre società (art.20, c.2 lett.c)	no
Necessità di contenimento dei costi di funzionamento (art.20, c.2 lett.f)	no
Necessità di aggregazione di società (art.20, c.2 lett.g)	no
L'Amministrazione ha fissato, con proprio provvedimento, obiettivi specifici sui costi di funzionamento della partecipata? (art.19, c.5)	no
Esito della ricognizione	mantenimento senza interventi
Modalità (razionalizzazione)	
Termine previsto per la razionalizzazione <sup>(10)</sup>	
Le misure di razionalizzazione sono state concluse alla data del 31/12/2018?	
Note*	

**Legittima detenibilità ai sensi dell'art. 24, comma 1, della l.p. 27 dicembre 2010, n. 27**

Come già specificato nella Revisione straordinaria, AMNU S.p.a. gestisce il servizio pubblico locale, specificamente della raccolta, trasporto e smaltimento rifiuti solidi urbani; ha natura di società in house providing ai sensi dell'art. 10, comma 7, lett. d) l.p. 6/2004, ossia di società a capitale pubblico, sulla quale gli enti pubblici titolari del capitale svolgono un controllo analogo a quello che esercitano sui propri servizi. AMNU SPA realizza la parte più importante della propria attività con gli enti pubblici che la controllano.

La convenzione per l'esercizio associato della governance della società, approvata con la consiliare n 58 dd 29.12.2017, tra gli enti soci di AMNU S.p.a., costituisce uno strumento di coordinamento tra i Comuni per disciplinare l'esercizio associato della governance, intesa come funzione di indirizzo, direttiva e controllo della società, che viene attribuita ad un apposito organismo: la Conferenza di coordinamento dei Sindaci.

**Numero dipendenti e amministratori ai sensi dell'art. 18, comma 3 bis 1, lettera b) della l.p. 1/2005**

Il numero dei dipendenti è superiore al numero degli amministratori.

**Attività analoghe o simili ai sensi dell'art. 18, comma 3 bis 1, lettera c) della l.p. 1/2005)**

La società non svolge attività analoghe o simili a quelle svolte da altre società controllate o da propri enti di diritto pubblico e privato.

**Fatturato ai sensi dell'art. 18, comma 3 bis 1, lettera d) della L.P. 1/2005**

Come risulta dai dati sopra riepilogati, nei tre esercizi precedenti la società ha conseguito un fatturato medio non inferiore al limite richiesto dall'articolo richiamato così come modificato dal comma 4 dell'art 24 della L P n 27 dd 27.12.2010.

**Risultati negativi ai sensi dell'art. 18, comma 3 bis 1, lettera e) della l.p. 1/2005**

La società non ha prodotto risultati negativi negli ultimi cinque esercizi.

**Necessità di contenimento dei costi di funzionamento ai sensi dell'art. 18, comma 3 bis 1, lettera f) della l.p. 1/2005)**

Si ritiene che la società attui costantemente una politica di contenimento e quindi non necessiti di ulteriori nuove direttive da parte del Comune di Baselga di Pinè.

**Necessità di aggregazione ai sensi dell'art. 18, comma 3 bis 1, lettera g) della l.p. 1/2005**

Alle condizioni attuali non si ravvisa la necessità né la possibilità di procedere ad aggregazioni del servizio pubblico di gestione degli impianti sportivi.

**Si conferma la conclusione già evidenziata nella Revisione straordinaria ovvero mantenere la partecipazione in esame.**

## CAPITALE SOCIALE AL 31 DICEMBRE 2017

AZIONISTA	% DI PARTECIPAZIONE
Comune di Bosentino	1,54
<u>Comune di Baselga di Piné</u>	9,72
Comune di Bedollo	3,31
Comune di Caldonazzo	6,01
Comune di Calceranica al Lago	2,62
Comune di Centa San Nicolo	1,24
Comune di Civezzano	6,82
Comune di Fierozzo	1,01
Comune di Fornace	2,56
Comune di Frassilongo	0,85
Comune di Pergine Valsugana	36,36
Comune di Levico Terme	13,9
Comune di Vigolo Vattaro	4,09
Comune di Vattaro	2,16
Comune di Sant'Orsola Terme	1,96
Comunhe di Palù del Fersina	0,47
Comune di Tenna	1,85
Comune di Lavarone	2,49
Comune di Lusena	0,81
Comune di Vignola Felesina	0,27
<b>Totale</b>	<b>100</b>

Valore della Partecipazione al 31.12.2017 ( metodo del Patrimonio netto)	Euro 13.174,39
--	----------------

### DATI ANAGRAFICI DELLA PARTECIPATA

NOME DEL CAMPO	
Codice Fiscale	01757430226
Denominazione	MACELLO PUBBLICO ALTA VALSUGANA SRL IN LIQUIDAZIONE
Anno di costituzione della società	2000
Forma giuridica	Società a responsabilità limitata
Tipo di fondazione	
Altra forma giuridica	
Stato della società	Sono in corso procedure di liquidazione volontaria o scioglimento
Anno di inizio della procedura	28/11/2017
Società con azioni quotate in mercati regolamentati <sup>(2)</sup>	
Società che ha emesso strumenti finanziari quotati in mercati regolamentati (ex TUSP) <sup>(2)</sup>	

### SEDE LEGALE DELLA PARTECIPATA

NOME DEL CAMPO	
Stato	Italia
Provincia	TRENTO
Comune	PERGINE VALSUGANA
CAP *	38057
Indirizzo *	VICOLO DEI CAMPI N 8

### SETTORE DI ATTIVITÀ DELLA PARTECIPATA

NOME DEL CAMPO	
Attività 1	68.20.02
Peso indicativo dell'attività %	100%

## ULTERIORI INFORMAZIONI SULLA PARTECIPATA

NOME DEL CAMPO	
Società in house	no
Previsione nello statuto di limiti sul fatturato <sup>(3)</sup>	no
Deliberazione di quotazione di azioni in mercati regolamentati nei termini e con le modalità di cui all'art. 26, c. 4	no
Società contenuta nell'allegato A al D.Lgs. n. 175/2016	NO
Società a partecipazione pubblica di diritto singolare (art.1, c. 4, lett. A)	no
Riferimento normativo società di diritto singolare <sup>(3)</sup>	
La partecipata svolge attività economiche protette da diritti speciali o esclusivi insieme con altre attività svolte in regime di mercato	no
Riferimento normativo società con diritti speciali o esclusivi insieme con altre attività svolte in regime di mercato <sup>1)</sup>	
Società esclusa dall'applicazione dell'art. 4 con DPCM (art. 4, c. 9)	no
Società esclusa dall'applicazione dell'art. 4 con provvedimento del Presidente della Regione o delle Prov. Autonome (art. 4, c. 9)	no
Riferimento normativo atto esclusione	

## DATI DI BILANCIO PER LA VERIFICA TUSP

NOME DEL CAMPO	Anno 2017
Tipologia di attività svolta	Attività produttive di beni e servizi

NOME DEL CAMPO	Anno 2017
Numero medio di dipendenti	ZERO
Numero dei componenti dell'organo di amministrazione	1
Compenso dei componenti dell'organo di amministrazione	ZERO
Numero dei componenti dell'organo di controllo	ZERO
Compenso dei componenti dell'organo di controllo	ZERO

NOME DEL CAMPO	2017	2016	2015	2014	2013
Approvazione bilancio	sì	sì	sì	sì	sì
Risultato d'esercizio	-3.978,00	3.511,00	-5.315,00	2.081,00	-6.853,00

#### Attività produttive di beni e servizi o Distretti tecnologici

NOME DEL CAMPO	2017	2016	2015
A1) Ricavi delle vendite e delle prestazioni	1.200,00	2.400,00	0,00
A5) Altri Ricavi e Proventi	60.570,00	67.124,00	73.590,00
di cui Contributi in conto esercizio			
Fatturato (A1+A5)	61.770,00	69.524,00	73.590,00
Media fatturato triennio 2015-2017	68.294,67		

#### QUOTA DI POSSESSO (quota diretta e/o indiretta)

NOME DEL CAMPO	INDICAZIONI PER LA COMPILAZIONE
Tipologia di Partecipazione	Partecipazione diretta
Quota diretta <sup>(5)</sup>	9,72%

NOME DEL CAMPO	INDICAZIONI PER LA COMPILAZIONE
Codice Fiscale Tramite	
Denominazione Tramite (organismo)	
Quota detenuta dalla Tramite nella società	

#### QUOTA DI POSSESSO – TIPO DI CONTROLLO

NOME DEL CAMPO	INDICAZIONI PER LA COMPILAZIONE
Tipo di controllo	controllo congiunto per effetto di norme statutarie

#### INFORMAZIONI ED ESITO PER LA RAZIONALIZZAZIONE

NOME DEL CAMPO	INDICAZIONI PER LA COMPILAZIONE
La partecipata svolge un'attività di produzione di beni e servizi a favore dell'Amministrazione?	Si
Attività svolta dalla Partecipata	produzione di un servizio di interesse generale (Art. 4, c. 2, lett. a)
Descrizione dell'attività	SERVIZIO PUBBLICO DI MACELLAZIONE
Quota % di partecipazione detenuta dal soggetto privato <sup>(8)</sup>	0
Svolgimento di attività analoghe a quelle svolte da altre società (art.20, c.2 lett.c)	no
Necessità di contenimento dei costi di funzionamento (art.20, c.2 lett.f)	no
Necessità di aggregazione di società (art.20, c.2 lett.g)	no

NOME DEL CAMPO	INDICAZIONI PER LA COMPILAZIONE
<b>L'Amministrazione ha fissato, con proprio provvedimento, obiettivi specifici sui costi di funzionamento della partecipata? (art.19, c.5)</b>	no
<b>Esito della ricognizione</b>	razionalizzazione
<b>Modalità (razionalizzazione) <sup>(10)</sup></b>	messa in liquidazione della società
<b>Termine previsto per la razionalizzazione</b>	ND
<b>Le misure di razionalizzazione sono state concluse alla data del 31/12/2018?</b>	no
<b>Note*</b>	DAL 28/11/2017 LA SOCIETA' E' IN LIQUIDAZIONE; IL LIQUIDATORE STA PROVVEDENDO ALLA VENDITA DEI BENI.

Sin dal Piano operativo di razionalizzazione delle partecipazioni societarie si sono evidenziate delle criticità rispetto alla società Macello Pubblico Alta Valsugana S.r.l.; criticità legate da un lato all'esigenza di mantenere il servizio pubblico di macellazione, dall'altro di trovare una forma organizzativa e gestionale sostenibile, funzionale ed economica.

Nell'approvazione della ricognizione straordinaria del 2017 il Consiglio Comunale di Baselga di Pinè, e analogamente i consigli comunali degli altri enti soci, ha disposto *“ di procedere alla dismissione della partecipazione nella società Macello Pubblico Alta Valsugana Srl mediante la dismissione del servizio pubblico di macellazione a partire dal 01.01.2018 e la messa in liquidazione della società entro il 31.12.2018, con incarico del Comune di Pergine Valsugana all'Amministratore Unico della società di procedere in tal senso.”*

**In ottemperanza di quanto disposto la società dal 28.11.2017 è in liquidazione; la procedura è in corso.**

<b>AZIONISTA</b>	<b>QUOTE</b>	<b>VALORE NOMINALE in Euro</b>	<b>%</b>
<u>Comune di Baselga di Pinè</u>	4	10.000,00	11,43
Comune di Bedollo	1	2.500,00	2,86
Comunità alta Valsugana Bersntol	4	10.000,00	11,43
Comune di Fornace	1	2.500,00	2,86
Comune di Civezzano	1	2.500,00	2,86
Comune di Albiano, Cembra, Faver Giovo, Grauno, Grumes Lisignago Lona Lases Segonzano, Sover e Valda	4	10.000,00	11,43
Cassa Rurale di Giovo	1	2.500,00	2,86
Cassa Rurale Lavis Valle di Cembra	2	5.000,00	5,71
Cassa Rurale Altavalsugana	2	5.000,00	5,71
Associazione Albergatori ed Imprese turistiche della provincia di Trento	1	2.500,00	2,86
Associazione UNAT	1	2.500,00	2,86
Confcommercio Imprese per l'Italia Trentino	1	2.500,00	2,86
Co Pinè Consorzio Operatori Economici dell'Altopiano di Pinè	1	2.500,00	2,86
Sviluppo Turistico Grumes Srl	1	2.500,00	2,86
Comitato mostra Valle di Cembra	1	2.500,00	2,86
La Vis S.C.A.	1	2.500,00	2,86
Comunicare Oltre Srl	1	2.500,00	2,86
Associazione Ecomuseo Argentario	1	2.500,00	2,86
Cembrani Doc S. Cons. a r.l.	1	2.500,00	2,86
<u>Confesercenti del Trentino</u>	1	2.500,00	2,86
<b>Totale partecipazione Soci privati</b>	<b>20</b>	<b>50.000,00</b>	<b>57,14</b>
<b>Totale Partecipazione Enti Pubblici</b>	<b>15</b>	<b>37.500,00</b>	<b>42,86</b>

Valore della Partecipazione al 31.12.2017 ( metodo del Patrimonio netto)	Euro 18.355,02
--	----------------

### Descrizione

La società, Azienda per il Turismo Altopiano di Pinè e Valle di Cembra Srl, ha per oggetto la promozione dell'immagine turistica tramite la realizzazione delle seguenti attività:

- informazione ed accoglienza turistica a favore dell'ambito nel rispetto degli standard qualitativi e quantitativi definiti dalla Provincia;
- coordinamento delle attività di animazione turistica svolte a livello locale da soggetti pubblici e privati;
- definizione, sviluppo e promozione del prodotto turistico – territoriale in funzione della successiva commercializzazione;
- organizzazione e vendita di servizi e pacchetti turistici trentini, (tali attività potranno essere svolte anche in via indiretta).

### DATI ANAGRAFICI DELLA PARTECIPATA

NOME DEL CAMPO	
<b>Codice Fiscale</b>	01904580220
<b>Denominazione</b>	AZIENDA PER IL TURISMO ALTOPIANO DI PINE' VALLE DI CEMBRA S.C.R.L.
<b>Anno di costituzione della società</b>	2005
<b>Forma giuridica</b>	Società consortile a responsabilità limitata
<b>Tipo di fondazione</b>	
<b>Altra forma giuridica</b>	
<b>Stato della società</b>	attiva
<b>Anno di inizio della procedura</b>	
<b>Società con azioni quotate in mercati regolamentati</b>	no
<b>Società che ha emesso strumenti finanziari quotati in mercati regolamentati (ex TUSP) <sup>1</sup></b>	no

### SEDE LEGALE DELLA PARTECIPATA

NOME DEL CAMPO	
Stato	Italia
Provincia	TRENTO
Comune	Baselga di Pinè
CAP *	38042
Indirizzo *	Via Cesare Battisti n 106
Telefono *	0461557028
FAX *	0461976036
Email *	Amministrazione @aptpinecembre.com

### SETTORE DI ATTIVITÀ DELLA PARTECIPATA

NOME DEL CAMPO	
Attività 1	N 79.90.19
Peso indicativo dell'attività %	99%
Attività 2 *	N 79.11.00
Peso indicativo dell'attività % *	1%

### ULTERIORI INFORMAZIONI SULLA PARTECIPATA

NOME DEL CAMPO	
Società in house	no
Previsione nello statuto di limiti sul fatturato <sup>(3)</sup>	no
Deliberazione di quotazione di azioni in mercati regolamentati nei termini e con le modalità di cui all'art. 26, c. 4	no
Società contenuta nell'allegato A al D.Lgs. n. 175/2016	NO

NOME DEL CAMPO	
Società a partecipazione pubblica di diritto singolare (art.1, c. 4, lett. A)	no
Riferimento normativo società di diritto singolare <sup>(3)</sup>	
La partecipata svolge attività economiche protette da diritti speciali o esclusivi insieme con altre attività svolte in regime di mercato	no
Riferimento normativo società con diritti speciali o esclusivi insieme con altre attività svolte in regime di mercato <sup>(3)</sup>	
Società esclusa dall'applicazione dell'art. 4 con DPCM (art. 4, c. 9)	
Società esclusa dall'applicazione dell'art. 4 con provvedimento del Presidente della Regione o delle Prov. Autonome (art. 4, c. 9)	no
Riferimento normativo atto esclusione <sup>(4)</sup>	

#### DATI DI BILANCIO PER LA VERIFICA TUSP

NOME DEL CAMPO	Anno 2017
Tipologia di attività svolta	Attività produttive di beni e servizi
Numero medio di dipendenti	9
Numero dei componenti dell'organo di amministrazione	10
Compenso dei componenti dell'organo di amministrazione	20.655,00
Numero dei componenti dell'organo di controllo <u>NON DOTATA DI ORGANO DI CONTROLLO PER DETTATO NORMATIVO</u>	
Compenso dei componenti dell'organo di controllo	

NOME DEL CAMPO	2017	2016	2015	2014	2013
Approvazione bilancio	sì	sì	sì	sì	sì
Risultato d'esercizio	5.437,00	3.944,00	3.187,00	4.379,00	-1.477,00

#### Attività produttive di beni e servizi o Distretti tecnologici

NOME DEL CAMPO	2017	2016	2015
A1) Ricavi delle vendite e delle prestazioni	220.255,00	269.760,00	189.363,00
A5) Altri Ricavi e Proventi	730.810,00	715.105,00	655.006,00
di cui Contributi in conto esercizio	718.083,00	707.105,00	647.585,00
Fatturato (A1+A5)	951.065,00	984.865,00	844.369,00
Media fatturato triennio 2015-2017	926.766,33		

#### QUOTA DI POSSESSO (quota diretta e/o indiretta)

NOME DEL CAMPO	INDICAZIONI PER LA COMPILAZIONE
Tipologia di Partecipazione	Partecipazione diretta
Quota diretta (5)	11,43%
Codice Fiscale Tramite <sup>(6)</sup>	
Denominazione Tramite (organismo) <sup>(6)</sup>	
Quota detenuta dalla Tramite nella società	

## QUOTA DI POSSESSO – TIPO DI CONTROLLO

NOME DEL CAMPO	INDICAZIONI PER LA COMPILAZIONE
<b>Tipo di controllo</b>	controllo congiunto per effetto di norme di legge

## INFORMAZIONI ED ESITO PER LA RAZIONALIZZAZIONE

NOME DEL CAMPO	INDICAZIONI PER LA COMPILAZIONE
<b>La partecipata svolge un'attività di produzione di beni e servizi a favore dell'Amministrazione?</b>	Si
<b>Attività svolta dalla Partecipata</b>	produzione di un servizio di interesse generale (Art. 4, c. 2, lett. a)
<b>Descrizione dell'attività</b>	ATTIVITA' DI PROMOZIONE TURISTICA
<b>Quota % di partecipazione detenuta dal soggetto privato <sup>(8)</sup></b>	57,14%
<b>Svolgimento di attività analoghe a quelle svolte da altre società (art.20, c.2 lett.c)</b>	no
<b>Necessità di contenimento dei costi di funzionamento (art.20, c.2 lett.f)</b>	no
<b>Necessità di aggregazione di società (art.20, c.2 lett.g)</b>	no
<b>L'Amministrazione ha fissato, con proprio provvedimento, obiettivi specifici sui costi di funzionamento della partecipata? (art.19, c.5)</b>	no
<b>Esito della ricognizione</b>	mantenimento senza interventi
<b>Modalità (razionalizzazione)</b>	

NOME DEL CAMPO	INDICAZIONI PER LA COMPILAZIONE
<b>Termine previsto per la razionalizzazione</b> <sup>(10)</sup>	
<b>Le misure di razionalizzazione sono state concluse alla data del 31/12/2018?</b>	Scegliere un elemento.
<b>Note*</b>	L'ADESIONE DA PARTE DEI COMUNI ALLE AZIENDE PER IL TURISMO (APT) RICADENTI NELL'AMBITO TERRITORIALE DI RIFERIMENTO E LA PRESENZA DI UNA LORO RAPPRESENTANZA NELL'ORGANO ESECUTIVO SONO ESPRESSAMENTE PREVISTE DALLA LP 11 06 2002 N 8.

## CONSIDERAZIONI IN CONFORMITA' CON LA NORMATIVA PROVINCIALE

### Legittima detenibilità ai sensi dell'art. 24, comma 1, della l.p. 27 dicembre 2010, n. 27

L'adesione da parte dei Comuni alle Aziende per il Turismo (Apt) ricadenti nell'ambito territoriale di riferimento e la presenza di una loro rappresentanza nell'organo esecutivo, sono espressamente previste dalla l.p. 11 giugno 2002, n. 8 (Disciplina della promozione turistica in Provincia di Trento) e quindi, nel Piano di Razionalizzazione del 2015 come anche nella ricognizione straordinaria, si è optato per il mantenimento della partecipazione a prescindere dalla valutazione dei requisiti previsti dall'art. 3, comma 27 della L. 244/2007.

Come ricordato anche nelle precedenti relazioni, l'art. 7 della l.p. 29 dicembre 2016, n. 19, riformulando il disposto dell'art. 24 della l.p. 27/2010, dispone espressamente che *“Se la partecipazione o la specifica attività da svolgere sono previste dalla normativa statale, regionale o provinciale le condizioni dell'articolo 4, commi 1 e 2, del D.lgs. n. 175 del 2016 si intendono rispettate.”*; si ritiene che le Apt ricadano nella fattispecie prevista.

Si tratta di una società a prevalente capitale privato, che funziona in base a logiche di mercato ed opera in mercati concorrenziali, regolata dal Codice Civile, nella quale il Comune detiene una quota minoritaria.

Inoltre si ritiene che l'attività svolta dall'Apt concorre alla realizzazione di alcune finalità previste dallo Statuto del Comune, quali lo sviluppo economico del territorio e la valorizzazione ed il recupero di tradizioni locali. La promozione del turismo locale, presenta una forte connessione con il territorio ed è pertanto valutata, non solo dal Comune ma anche dalla Provincia Autonoma di Trento (cfr. art. 9, comma 3 della l.p. 11.06.2002 nr. 8), strategica, al fine della promozione dello sviluppo della popolazione locale sotto il profilo culturale/sociale/economico.

### Numero dipendenti e amministratori ai sensi dell'art. 18, comma 3 bis 1, lettera b) della l.p. 1/2005

Il numero degli amministratori è superiore a quello dei dipendenti; si ritiene tuttavia che nello specifico caso concreto il mancato rispetto del limite in commento non possa integrare una fattispecie cui far discendere automaticamente per il Comune l'obbligo di dismissione.

Come già esposto, lo Statuto della società, conformemente alla disciplina istitutiva delle Apt, prevede che il Consiglio di Amministrazione sia composto da non meno di 5 e da non più di 19 membri anche non soci; inoltre, nella composizione del consiglio deve comunque rispettare i requisiti richiesti dalla legge

provinciale n. 8/2002, articolo 9, comma 4, che di fatto impongono la presenza nell'organo amministrativo di una rappresentanza delle associazioni di categoria della ricettività turistica, di una rappresentanza maggioritaria qualificata, nella misura di almeno due terzi, delle categorie economiche legate direttamente ai prodotti turistici e la presenza di una rappresentanza dei Comuni.

Pertanto, vista la normativa sopra esposta, si giustifica un numero così elevato di membri del Consiglio di amministrazione.

**Attività analoghe o simili ai sensi dell'art. 18, comma 3 bis 1, lettera c) della l.p. 1/2005)**

L'Azienda per il Turismo non svolge attività analoghe o simili a quelle svolte da altre società controllate o da propri enti di diritto pubblico e privato.

**Fatturato ai sensi dell'art. 18, comma 3 bis 1, lettera d) della l.p. 1/2005**

Come risulta dai dati sopra riepilogati, nei tre esercizi precedenti l'Azienda ha conseguito un fatturato medio non inferiore al limite richiesto dall'articolo richiamato così come modificato dal comma 4 dell'art 24 della legge provinciale n 27 dd 27.12.2010.

**Risultati negativi ai sensi dell'art. 18, comma 3 bis 1, lettera e) della l.p. 1/2005**

L'Azienda nell'ultimo quinquennio ha conseguito una perdita d'esercizio pari ad Euro 1.477,00 riferita all'anno 2013.

**Necessità di contenimento dei costi di funzionamento ai sensi dell'art. 18, comma 3 bis 1, lettera f) della l.p. 1/2005)**

Data l'esigua partecipazione detenuta si ritiene il Comune di Baselga di Pinè, non versi nelle condizioni tali da poter imporre misure volte ad una riduzione dei costi di funzionamento.

**Necessità di aggregazione ai sensi dell'art. 18, comma 3 bis 1, lettera g) della l.p. 1/2005**

Nel caso in commento non si ravvisa la necessità né la possibilità di procedere ad aggregazioni.

**Alla luce delle motivazioni sopra esposte in particolare le disposizioni ai sensi della legge provinciale 11 giugno 2002, n. 8 (Disciplina della promozione turistica in Provincia di Trento) nonché dei contenuti della legge provinciale 1/2005, si conferma il mantenimento della partecipazione in esame.**

## CAPITALE SOCIALE AL 31 DICEMBRE 2017

Il Capitale sociale al 31 dicembre 2017 di Banca Etica è di Euro 66.293.000,00.

L'elenco integrale dei soci è consultabile sul sito di Banca Etica.

Valore della Partecipazione al 31.12.2017 ( metodo del Patrimonio netto)	Euro 2.367,15
--	---------------

## DATI ANAGRAFICI DELLA PARTECIPATA

NOME DEL CAMPO	
Codice Fiscale	01029710280
Denominazione	BANCA POPOLARE ETICA SCPA
Anno di costituzione della società	1995
Forma giuridica	Società consortile per azioni
Tipo di fondazione	
Altra forma giuridica	
Stato della società	attiva
Anno di inizio della procedura	
Società con azioni quotate in mercati regolamentati <sup>(2)</sup>	
Società che ha emesso strumenti finanziari quotati in mercati regolamentati (ex TUSP)	

## SEDE LEGALE DELLA PARTECIPATA

NOME DEL CAMPO	
Stato	Italia

NOME DEL CAMPO	
Provincia	PADOVA
Comune	PADOVA
CAP *	35131
Indirizzo *	VIA TOMMASEO N 7

#### SETTORE DI ATTIVITÀ DELLA PARTECIPATA

NOME DEL CAMPO	
Attività 1	64.19.1
Peso indicativo dell'attività %	100%

#### ULTERIORI INFORMAZIONI SULLA PARTECIPATA

NOME DEL CAMPO	
Società in house	no
Previsione nello statuto di limiti sul fatturato <sup>(3)</sup>	no
Deliberazione di quotazione di azioni in mercati regolamentati nei termini e con le modalità di cui all'art. 26, c. 4	no
Società contenuta nell'allegato A al D.Lgs. n. 175/2016	no
Società a partecipazione pubblica di diritto singolare (art.1, c. 4, lett. A)	no
Riferimento normativo società di diritto singolare <sup>(3)</sup>	
La partecipata svolge attività economiche protette da diritti speciali o esclusivi insieme con altre attività svolte in regime di mercato	no

NOME DEL CAMPO	
Riferimento normativo società con diritti speciali o esclusivi insieme con altre attività svolte in regime di mercato	no
Società esclusa dall'applicazione dell'art. 4 con DPCM (art. 4, c. 9)	no
Società esclusa dall'applicazione dell'art. 4 con provvedimento del Presidente della Regione o delle Prov. Autonome (art. 4, c. 9)	no
Riferimento normativo atto esclusione	

#### DATI DI BILANCIO PER LA VERIFICA TUSP

NOME DEL CAMPO	Anno 2017
Tipologia di attività svolta	Attività bancarie e finanziarie
Numero medio di dipendenti	266
Numero dei componenti dell'organo di amministrazione	13
Compenso dei componenti dell'organo di amministrazione	159.000,00
Numero dei componenti dell'organo di controllo	3
Compenso dei componenti dell'organo di controllo	42.000,00

NOME DEL CAMPO	2017	2016	2015	2014	2013
Approvazione bilancio	sì	sì	sì	sì	sì
Risultato d'esercizio	2.273.208,00	4.317.890,00	758.049,00	3.187.558,00	1.327.789,00

### Attività bancarie e finanziarie

NOME DEL CAMPO	2017	2016	2015
Interessi attivi e proventi assimilati	30.156.694,00	29.795.529,00	30.867.122,00
Commissioni attive	14.724.278,00	12.696.823,00	10.944.939,00

### QUOTA DI POSSESSO (quota diretta e/o indiretta)

NOME DEL CAMPO	INDICAZIONI PER LA COMPILAZIONE
Tipologia di Partecipazione	Partecipazione diretta
Quota diretta <sup>(5)</sup>	0,0025%
Codice Fiscale Tramite <sup>1)</sup>	
Denominazione Tramite (organismo) <sup>1)</sup>	
Quota detenuta dalla Tramite nella società	

### QUOTA DI POSSESSO – TIPO DI CONTROLLO

NOME DEL CAMPO	INDICAZIONI PER LA COMPILAZIONE
Tipo di controllo	nessuno

### INFORMAZIONI ED ESITO PER LA RAZIONALIZZAZIONE

NOME DEL CAMPO	INDICAZIONI PER LA COMPILAZIONE
La partecipata svolge un'attività di produzione di beni e servizi a favore dell'Amministrazione?	No
Attività svolta dalla Partecipata	attività delle società bancarie di finanza etica e sostenibile ex art.111-bis dlgs. n.385/1993 (art.4,c.9-ter)

NOME DEL CAMPO	INDICAZIONI PER LA COMPILAZIONE
Descrizione dell'attività	FINANZA ETICA
Quota % di partecipazione detenuta dal soggetto privato <sup>(8)</sup>	Vedi da elenco soci
Svolgimento di attività analoghe a quelle svolte da altre società (art.20, c.2 lett.c)	no
Necessità di contenimento dei costi di funzionamento (art.20, c.2 lett.f)	no
Necessità di aggregazione di società (art.20, c.2 lett.g)	no
L'Amministrazione ha fissato, con proprio provvedimento, obiettivi specifici sui costi di funzionamento della partecipata? (art.19, c.5)	no
Esito della ricognizione	partecipazione non più detenuta alla data di adozione del provvedimento
Modalità (razionalizzazione)	cessione della partecipazione a titolo oneroso
Termine previsto per la razionalizzazione	
Le misure di razionalizzazione sono state concluse alla data del 31/12/2018?	si
Note*	

#### CONSIDERAZIONI IN CONFORMITA' CON LA NORMATIVA PROVINCIALE

Con deliberazione del Consiglio Comunale n 48 dd 29.09.2017, di approvazione della ricognizione di tutte le partecipazioni dirette ed indirette possedute dal Comune di Baselga di Pinè alla data del 31 dicembre 2016, è stata confermata l'avvio della procedura di alienazione della partecipazione in Banca Etica Scarl mediante confronto concorrenziale nelle forme dell'asta pubblica ai sensi dell'art 19 della l.p. 19.07.1990, nr. 23 e ss.mm.

Conseguentemente con Determinazione del Responsabile dell'Ufficio Entrate Associato dei Comuni di Baselga di Pinè, Bedollo e Fornace n 67 dd 01.08.2018, si è proceduto alla dismissione della

partecipazione, tramite alienazione del pacchetto azionario detenuto dal Comune di Baselga di Pinè in Banca Popolare Etica Scpa.

L'alienazione è avvenuta , dopo un primo tentativo di asta pubblica, tramite riacquisto della stessa Banca Popolare Etica Società Cooperativa per Azioni, al prezzo unitario di Euro 57,50, corrispondente al valore nominale delle azioni di Euro 52,50 più un sovrapprezzo di Euro 5,00 per ogni azione secondo quanto deliberato dall'assemblea dei soci del 18 maggio 2013.

**Alla data di adozione del presente provvedimento il Comune di Baselga di Pinè non detiene partecipazione in Banca Popolare Etica Scpa in quanto ha provveduto ad attuare le misure di razionalizzazione approvate con la deliberazione del Consiglio Comunale n. 48/2017.**

**CAPITALE SOCIALE AL 31 DICEMBRE 2017**

I soci del Consorzio dei Comuni Trentini sono 197, ovvero tutti i comuni trentini, e le Comunità di Valle.

I Comuni Trentini partecipano al Consorzio tutti in egual misura.

Valore della Partecipazione al 31.12.2017 ( metodo del Patrimonio netto)	Euro 13.034,74
--	----------------

**Descrizione**

Si tratta della società cooperativa che l'Associazione nazionale comuni italiani (ANCI) e l'Unione nazionale comuni comunità enti montani (UNCEM), riconoscono nei rispettivi statuti quale propria articolazione per la Provincia di Trento.

La misura della partecipazione del Comune di Baselga di Pinè (0,51%) è calcolata suddividendo il capitale sociale per il numero di soci (197 tra Comuni, Comunità di Valle e B.I.M), e coincide con al quota degli altri soci. La società ha per oggetto la prestazione di ogni forma di assistenza agli enti soci, con riguardo al settore contrattuale, amministrativo, contabile, legale, fiscale, sindacale, organizzativo, economico e tecnico.

Si precisa che al 31.12.2017 non erano state approvate le modifiche statutarie di adeguamento del Consorzio al modello in *house providing* quindi lo stesso è da considerarsi società meramente partecipata; quindi le società partecipate dello stesso non saranno censite nel presente provvedimento ma saranno solo oggetto del censimento annuale.

**DATI ANAGRAFICI DELLA PARTECIPATA**

NOME DEL CAMPO	
<b>Codice Fiscale</b>	01533550222
<b>Denominazione</b>	Consorzio dei Comuni Trentini S C
<b>Anno di costituzione della società</b>	1996
<b>Forma giuridica</b>	Società cooperativa
<b>Tipo di fondazione</b>	
<b>Altra forma giuridica</b>	
<b>Stato della società</b>	attiva
<b>Anno di inizio della procedura <sup>(1)</sup></b>	

NOME DEL CAMPO	
Società con azioni quotate in mercati regolamentati	NO
Società che ha emesso strumenti finanziari quotati in mercati regolamentati (ex TUSP)	NO

#### SEDE LEGALE DELLA PARTECIPATA

NOME DEL CAMPO	
Stato	Italia
Provincia	TRENTO
Comune	TRENTO
CAP *	38122
Indirizzo *	VIA TORRE VERDE 23
Telefono *	
FAX *	
Email *	INFO@COMUNITRENTINI.IT

\*campo con compilazione facoltativa

#### SETTORE DI ATTIVITÀ DELLA PARTECIPATA

NOME DEL CAMPO	
Attività 1	82.99.99
Peso indicativo dell'attività %	100%

## ULTERIORI INFORMAZIONI SULLA PARTECIPATA

NOME DEL CAMPO	
Società in house	no
Previsione nello statuto di limiti sul fatturato <sup>(3)</sup>	no
Deliberazione di quotazione di azioni in mercati regolamentati nei termini e con le modalità di cui all'art. 26, c. 4	no
Società contenuta nell'allegato A al D.Lgs. n. 175/2016	no
Società a partecipazione pubblica di diritto singolare (art.1, c. 4, lett. A)	no
Riferimento normativo società di diritto singolare <sup>(3)</sup>	
La partecipata svolge attività economiche protette da diritti speciali o esclusivi insieme con altre attività svolte in regime di mercato	no
Riferimento normativo società con diritti speciali o esclusivi insieme con altre attività svolte in regime di mercato <sup>(3)</sup>	
Società esclusa dall'applicazione dell'art. 4 con DPCM (art. 4, c. 9)	no
Società esclusa dall'applicazione dell'art. 4 con provvedimento del Presidente della Regione o delle Prov. Autonome (art. 4, c. 9)	no
Riferimento normativo atto esclusione <sup>(4)</sup>	

## DATI DI BILANCIO PER LA VERIFICA TUSP

NOME DEL CAMPO	Anno 2017
Tipologia di attività svolta	Attività produttive di beni e servizi
Numero medio di dipendenti	22

NOME DEL CAMPO	Anno 2017
<b>Numero dei componenti dell'organo di amministrazione</b>	Nr. 7 ALLA SCADENZA DEL MANDATO IL NUMERO SARA' RIDOTTO A Nr 5
<b>Compenso dei componenti dell'organo di amministrazione</b>	62.600,00
<b>Numero dei componenti dell'organo di controllo</b>	3
<b>Compenso dei componenti dell'organo di controllo</b>	9.900,00 PER INDENNITA' 4.600,00 GETTONI 606,00 PER RIMBORSI

NOME DEL CAMPO	2017	2016	2015	2014	2013
<b>Approvazione bilancio</b>	sì	sì	sì	sì	sì
<b>Risultato d'esercizio</b>	339.479,00	380.756,00	178.915,00	20.842,00	21.184,00

#### Attività produttive di beni e servizi

NOME DEL CAMPO	2017	2016	2015
<b>A1) Ricavi delle vendite e delle prestazioni</b>	1.178.467,00	1.368.411,00	1.114.214,00
<b>A5) Altri Ricavi e Proventi</b>	2.582.156,00	2.381.682,00	2.213.512,00
<b>di cui Contributi in conto esercizio</b>	2.560.823,00	2.379.699,00	2.213.364,00
<b>Fatturato (A1+A5)</b>	3.760.623,00	3.750.093,00	3.327.726,00
<b>Media fatturato triennio 2015-2017</b>	3.612.814,00		

#### QUOTA DI POSSESSO (quota diretta e/o indiretta)

NOME DEL CAMPO	INDICAZIONI PER LA COMPILAZIONE
<b>Tipologia di Partecipazione</b>	Partecipazione diretta

NOME DEL CAMPO	INDICAZIONI PER LA COMPILAZIONE
Quota diretta <sup>(5)</sup>	0,51%
Codice Fiscale Tramite	
Denominazione Tramite (organismo) <sup>(6)</sup>	
Quota detenuta dalla Tramite nella società	

#### QUOTA DI POSSESSO – TIPO DI CONTROLLO

NOME DEL CAMPO	INDICAZIONI PER LA COMPILAZIONE
Tipo di controllo	nessuno

#### INFORMAZIONI ED ESITO PER LA RAZIONALIZZAZIONE

NOME DEL CAMPO	INDICAZIONI PER LA COMPILAZIONE
La partecipata svolge un'attività di produzione di beni e servizi a favore dell'Amministrazione?	Si
Attività svolta dalla Partecipata	autoproduzione di beni o servizi strumentali all'ente o agli enti pubblici partecipanti o allo svolgimento delle loro funzioni (Art. 4, c. 2, lett. d)
Descrizione dell'attività	Svolgimento di attività di rappresentanza istituzionale anche quale struttura di supporto al Consiglio delle autonomie locali, supporto consulenziale in materia giuridico- amministrativa, gestione giuridico-economica del personale degli Enti soci, formazione del personale e degli amministratori locali, supporto alla digitalizzazione dell'azione amministrativa
Quota % di partecipazione detenuta dal soggetto privato <sup>(8)</sup>	0,00
Svolgimento di attività analoghe a quelle svolte da altre società (art.20, c.2 lett.c)	no

NOME DEL CAMPO	INDICAZIONI PER LA COMPILAZIONE
Necessità di contenimento dei costi di funzionamento (art.20, c.2 lett.f)	no
Necessità di aggregazione di società (art.20, c.2 lett.g)	no
L'Amministrazione ha fissato, con proprio provvedimento, obiettivi specifici sui costi di funzionamento della partecipata? (art.19, c.5)	no
Esito della ricognizione	mantenimento senza interventi
Modalità (razionalizzazione) <sup>(10)</sup>	
Termine previsto per la razionalizzazione	
Le misure di razionalizzazione sono state concluse alla data del 31/12/2018?	
Note*	Successivamente alla data assunta a riferimento dalla presente rilevazione, l'Ente ha assunto, in esito a modificazioni statutarie approvate il 27 dicembre 2017 ed entrate in vigore il 1 gennaio 2018, la natura di società <i>in house providing</i> .

## CONSIDERAZIONI IN CONFORMITA' CON LA NORMATIVA PROVINCIALE

### Legittima detenibilità ai sensi dell'art. 24, comma 1, della l.p. 27 dicembre 2010, n. 27

Come peraltro già esposto nella ricognizione straordinaria, il Consorzio di fatto produce servizi strumentali allo svolgimento delle funzioni proprie degli enti locali, si conferma che la stessa possa essere configurata come partecipazione strettamente necessaria per il perseguimento delle finalità dell'ente.

### Numero dipendenti e amministratori ai sensi dell'art. 18, comma 3 bis 1, lettera b) della l.p. 1/2005

Il numero degli amministratori non è superiore a quello dei dipendenti.

### Attività analoghe o simili ai sensi dell'art. 18, comma 3 bis 1, lettera c) della l.p. 1/2005)

La società non svolge attività analoghe o simili a quelle svolte da altre società controllate o da propri enti di diritto pubblico e privato.

### Fatturato ai sensi dell'art. 18, comma 3 bis 1, lettera d) della l.p. 1/2005

Come risulta dai dati sopra riepilogati, nei tre esercizi precedenti la società ha conseguito un fatturato medio superiore al limite richiesto dall'articolo richiamato.

**Risultati negativi ai sensi dell'art. 18, comma 3 bis 1, lettera e) della l.p. 1/2005**

Il Consorzio dei Comuni Trentini non ha prodotto risultati negativi nei cinque esercizi precedenti.

**Necessità di contenimento dei costi di funzionamento ai sensi dell'art. 18, comma 3 bis 1, lettera f) della l.p. 1/2005**

Data l'esigua partecipazione detenuta si ritiene il Comune di Baselga di Pinè non versi nelle condizioni tali da poter imporre misure volte ad una riduzione dei costi di funzionamento.

**Necessità di aggregazione ai sensi dell'art. 18, comma 3 bis 1, lettera g) della l.p. 1/2005**

Nel caso in commento non si ravvisa la necessità né la possibilità di procedere ad aggregazioni.

**Si conferma la conclusione già evidenziata nella Revisione straordinaria ovvero mantenere la partecipazione in esame.**

ELENCO SOCI (VEDI ALLEGATO)

Valore della Partecipazione al 31.12.2017 ( metodo del Patrimonio netto)	Euro 8.983,07
--	---------------

Descrizione

La società, a capitale interamente pubblico, costituisce lo strumento del sistema della pubblica amministrazione del Trentino - ai sensi dell'art. 33 della l.p. 3/2006 - per la progettazione, lo sviluppo, la manutenzione e l'esercizio del Sistema informativo elettronico trentino (SINET), a beneficio delle Amministrazioni stesse e degli altri enti e soggetti del sistema.

Si tratta pertanto di una società strumentale in house.

Il controllo analogo è esercitato congiuntamente da parte di tutti i soci, tramite l'Assemblea di coordinamento e il Comitato di indirizzo e secondo le modalità previste da apposita Convenzione di governance.

Dal 01.12.2018 ha cambiato ragione sociale in Trentino Digitale S.p.A..

## DATI ANAGRAFICI DELLA PARTECIPATA

NOME DEL CAMPO	
<b>Codice Fiscale</b>	00990320228
<b>Denominazione</b>	Informatica Trentina s.p.a. <i>(dal 01/12/2018, la ragione sociale è stata variata in Trentino Digitale s.p.a.)</i>
<b>Anno di costituzione della società</b>	1983
<b>Forma giuridica</b>	Società per azioni
<b>Tipo di fondazione</b>	
<b>Altra forma giuridica</b>	
<b>Stato della società</b>	La società è attiva
<b>Anno di inizio della procedura</b>	

NOME DEL CAMPO	
Società con azioni quotate in mercati regolamentati <sup>(2)</sup>	no
Società che ha emesso strumenti finanziari quotati in mercati regolamentati (ex TUSP)	no

#### SEDE LEGALE DELLA PARTECIPATA

NOME DEL CAMPO	
Stato	Italia
Provincia	Trento
Comune	Trento
CAP *	38121
Indirizzo *	Via Gilli 2
Telefono *	0461800111
FAX *	
Email *	tndigit@tndigit.it

\*

#### SETTORE DI ATTIVITÀ DELLA PARTECIPATA

NOME DEL CAMPO	
Attività 1	62.01
Peso indicativo dell'attività %	100%

#### ULTERIORI INFORMAZIONI SULLA PARTECIPATA

NOME DEL CAMPO	
Società in house	si

NOME DEL CAMPO	
Previsione nello statuto di limiti sul fatturato <sup>(3)</sup>	si
Deliberazione di quotazione di azioni in mercati regolamentati nei termini e con le modalità di cui all'art. 26, c. 4	no
Società contenuta nell'allegato A al D.Lgs. n. 175/2016	no
Società a partecipazione pubblica di diritto singolare (art.1, c. 4, lett. A)	si
Riferimento normativo società di diritto singolare <sup>(3)</sup>	Legge provinciale 6 maggio 1980, n. 10, artt. 2 -3 Legge provinciale 16 giugno 2006, n. 3, art. 33 co. 7 bis
La partecipata svolge attività economiche protette da diritti speciali o esclusivi insieme con altre attività svolte in regime di mercato	no
Riferimento normativo società con diritti speciali o esclusivi insieme con altre attività svolte in regime di mercato <sup>(3)</sup>	
Società esclusa dall'applicazione dell'art. 4 con DPCM (art. 4, c. 9)	no
Società esclusa dall'applicazione dell'art. 4 con provvedimento del Presidente della Regione o delle Prov. Autonome (art. 4, c. 9)	no
Riferimento normativo atto esclusione <sup>(4)</sup>	

#### DATI DI BILANCIO PER LA VERIFICA TUSP

NOME DEL CAMPO	Anno 2017
Tipologia di attività svolta	Attività produttive di beni e servizi
Numero medio di dipendenti	264

NOME DEL CAMPO	Anno 2017
Numero dei componenti dell'organo di amministrazione	5
Compenso dei componenti dell'organo di amministrazione	122.799,00
Numero dei componenti dell'organo di controllo	3
Compenso dei componenti dell'organo di controllo	41.000,00

NOME DEL CAMPO	2017	2016	2015	2014	2013
Approvazione bilancio	sì	sì	sì	sì	sì
Risultato d'esercizio	892.950,00	216.007,00	122.860,00	1.156.857,00	705.703,00

#### Attività produttive di beni e servizi

NOME DEL CAMPO	2017	2016	2015
A1) Ricavi delle vendite e delle prestazioni	39.160.918,00	40.585.390,00	41.709.299,00
A5) Altri Ricavi e Proventi	773.758,00	794.586,00	731.700,00
di cui Contributi in conto esercizio	103.486,00	78.631,00	78.500,00
Fatturato A1 + A5	39.934.676,00	41.379.976,00	42.440.999,00
Media 2015 - 2017	41.251.883,67		

#### QUOTA DI POSSESSO (quota diretta e/o indiretta)

NOME DEL CAMPO	INDICAZIONI PER LA COMPILAZIONE
Tipologia di Partecipazione	Partecipazione diretta
Quota diretta <sup>(5)</sup>	0,0414%

NOME DEL CAMPO	INDICAZIONI PER LA COMPILAZIONE
Codice Fiscale Tramite	
Denominazione Tramite (organismo) (6)	
Quota detenuta dalla Tramite nella società <sup>(7)</sup>	

#### QUOTA DI POSSESSO – TIPO DI CONTROLLO

NOME DEL CAMPO	INDICAZIONI PER LA COMPILAZIONE
Tipo di controllo	controllo congiunto per effetto di patti parasociali

#### INFORMAZIONI PER LA RAZIONALIZZAZIONE

NOME DEL CAMPO	INDICAZIONI PER LA COMPILAZIONE
La partecipata svolge un'attività di produzione di beni e servizi a favore dell'Amministrazione?	Si
Attività svolta dalla Partecipata	attività diversa dalle precedenti
Descrizione dell'attività	Progettazione, sviluppo e gestione del Sistema Informativo Elettronico Trentino
Quota % di partecipazione detenuta dal soggetto privato <sup>(8)</sup>	Vedi allegato
Svolgimento di attività analoghe a quelle svolte da altre società controllate (art. 18 co. 3 bis 1 lett. c l.p. n. 1/2005)	no
Necessità di contenimento dei costi di funzionamento (art. 18 co. 3 bis 1 lett. f l.p. n. 1/2005)	No

NOME DEL CAMPO	INDICAZIONI PER LA COMPILAZIONE
<b>Necessità di aggregazione di società (art. 18 co. 3 bis 1 lett. g l.p. n. 1/2005)</b>	
<b>L'Amministrazione ha fissato, con proprio provvedimento, obiettivi specifici sui costi di funzionamento della partecipata?</b>	Le misure di contenimento dei costi di funzionamento sono adottate dall'azionista pubblico di maggioranza, la Provincia autonoma di Trento
<b>Esito della ricognizione</b>	
<b>Modalità (razionalizzazione)</b>	
<b>Termine previsto per la razionalizzazione</b>	
<b>Le misure di razionalizzazione sono state concluse alla data del 31/12/2018?</b>	
<b>Note*</b>	In attuazione del "Programma attuativo per il polo dell'informatica e delle telecomunicazioni nell'ambito della riorganizzazione e del riassetto delle società provinciali" adottato con d.G.P. n. 448/2018, a far data dal 1.12.2018 la Società ha incorporato Trentino network s.r.l. ed ha mutato ragione sociale da "Informatica trentina s.p.a." a "Trentino Digitale s.p.a."

#### **Legittima detenibilità ai sensi dell'art. 24, comma 1, della l.p. 27 dicembre 2010, n. 27**

Ripercorrendo le informazioni fornite nella revisione straordinaria, Informatica Trentina S.p.A., è stata costituita nel 1983 su iniziativa della Provincia Autonoma di Trento e di altri Enti del Trentino con l'obiettivo di progettare, realizzare e gestire il Sistema Informativo Elettronico della Provincia autonoma di Trento, di cui alla legge provinciale 6 maggio 1980, n. 10.

Nel 2006 è divenuta una società propriamente pubblica, ovvero una società "in house", al fine di adeguare l'assetto societario ai vincoli previsti dalla vigente normativa comunitaria e nazionale per l'affidamento dei servizi da parte delle pubbliche amministrazioni in favore delle loro società strumentali.

Il Comune di Baselga di Pinè ha aderito ad Informatica Trentina Spa, con la deliberazione consiliare n. 4 di data 31.01.2014, contestualmente è stato approvato lo schema di convenzione per la "governance" di Informatica Trentina S.p.A. quale società di sistema, ai sensi degli articoli 33, comma 7 ter e 13, comma 2, lettera b) della legge provinciale 16 giugno 2006, nr. 3.

La società svolge una funzione strettamente necessaria ed infungibile per il perseguimento delle finalità istituzionali dell'Ente e non integra i presupposti di razionalizzazione di cui all'art 18 comma 3 bis, l.p n 1/2005.

L'analisi della partecipazione in argomento, analogamente alle altre società di sistema disciplinate dalla legge di riforma istituzionale, va quindi spostata su un altro piano, che è quello della convenienza dell'affidamento del servizio a tale società rispetto ad altre modalità, analisi prodromica all'approvazione

della delibera/determina di affidamento. Fatte proprie tutte queste considerazioni, emerge come tale partecipazione possa comunque facilmente superare il vaglio imposto dall'art. 4, commi 1 (vincolo di scopo) e 2 (vincolo di attività) del Testo Unico in materia di società a partecipazione pubblica.

**Numero dipendenti e amministratori ai sensi dell'art. 18, comma 3 bis 1, lettera b) della l.p. 1/2005**

Il numero dei dipendenti è di molto superiore a quello degli amministratori.

**Attività analoghe o simili ai sensi dell'art. 18, comma 3 bis 1, lettera c) della l.p. 1/2005**

La società non svolge attività analoghe o simili a quelle svolte da altre società controllate o da propri enti di diritto pubblico e privato.

**Fatturato ai sensi dell'art. 18, comma 3 bis 1, lettera d) della l.p. 1/2005**

Come risulta dai dati sopra riepilogati nei tre esercizi precedenti la società ha conseguito un fatturato medio superiore al limite richiesto dall'articolo richiamato.

**Risultati negativi ai sensi dell'art. 18, comma 3 bis 1, lettera e) della l.p. 1/2005**

La società non ha prodotto risultati negativi negli ultimi cinque esercizi.

**Necessità di contenimento dei costi di funzionamento ai sensi dell'art. 18, comma 3 bis 1, lettera f) della l.p. 1/2005**

Il socio di maggioranza Provincia Autonoma di Trento, impartisce direttive sul contenimento dei costi di finanziamento.

**Necessità di aggregazione ai sensi dell'art. 18, comma 3 bis 1, lettera g) della l.p. 1/2005**

Con deliberazione della Giunta Provinciale di Trento di data 8 aprile 2016, n. 542 è stato approvato il “Programma per la riorganizzazione ed il riassetto delle società provinciali – 2016” con l'obiettivo di costituire un polo di alta specializzazione tramite l'aggregazione di Informatica Trentina S.p.A. e Trentino Network s.r.l. in un'unica società di sistema operante nel settore dell'informatica e delle telecomunicazioni e, nel contempo, rilasciare al mercato i servizi non strategici o non efficacemente presidabili in ragione dell'elevata evoluzione tecnologica.

In esecuzione di tali direttive Informatica Trentina è ora, dal 01.12.2018, Trentino Digitale SpA

**Come esposto nella revisione straordinaria delle partecipazioni dell'Ente si conferma il mantenimento della partecipazione in esame.**

## CAPITALE SOCIALE AL 31 DICEMBRE 2017

Vedi elenco soci allegato

Valore della Partecipazione al 31.12.2017 ( metodo del Patrimonio netto)	Euro 1.693,96
--	---------------

Descrizione

La costituzione di Trentino Riscossioni S.p.A, società provinciale di sistema a capitale interamente pubblico, è stata disciplinata dagli artt. 33 e 34 della l.p. nr. 3/2006 e svolge in via esclusiva sulla base di appositi contratti di servizio le seguenti attività:

- a) l'accertamento, liquidazione e riscossione spontanea delle entrate della Provincia Autonoma di Trento e degli altri enti e soggetti indicati nell'articolo 34 della l.p. 16 giugno 2006 n. 3;
- b) la riscossione coattiva delle entrate di cui alla lettera a), ai sensi del comma 6 dell'art. 52 del D.Lgs. 15 dicembre 1997, n. 446;
- c) l'esecuzione e la contabilizzazione dei pagamenti degli aiuti previsti dalla legislazione provinciale.

Trattasi di società che opera secondo il principio "in house", configurandosi quindi come strumento operativo ad esclusivo servizio dei soggetti istituzionali proprietari.

La costituzione è avvenuta con l'integrale sottoscrizione del capitale da parte della Provincia Autonoma di Trento; ed il Protocollo d'Intesa sottoscritto tra la Giunta Provinciale e il Consiglio delle Autonomie Locali in data 4 agosto 2006 ha stabilito il progressivo coinvolgimento degli Enti Locali in Trentino Riscossioni, anche a mezzo di devoluzione a titolo gratuito da parte della Provincia in favore degli Enti medesimi, di quote del capitale societario.

Con la deliberazione consiliare nr. 28 dd. 17.07.2008 il Comune ha aderito a Trentino Riscossioni S.p.A.; nel 2009, ratificando il contratto di servizio tra la società e il Comune di Pergine Valsugana, ha affidato il servizio di gestione e riscossione delle sanzioni per le violazioni amministrative al Codice della Strada accertate dal Corpo Intercomunale di Polizia Locale Alta Valsugana.

## DATI ANAGRAFICI DELLA PARTECIPATA

NOME DEL CAMPO	
<b>Codice Fiscale</b>	02002380224
<b>Denominazione</b>	Trentino Riscossioni S.p.A.
<b>Anno di costituzione della società</b>	2006
<b>Forma giuridica</b>	Società per azioni

NOME DEL CAMPO	
Tipo di fondazione	
Altra forma giuridica	
Stato della società	In attività
Anno di inizio della procedura	
Società con azioni quotate in mercati regolamentati <sup>(2)</sup>	No
Società che ha emesso strumenti finanziari quotati in mercati regolamentati (ex TUSP) <sup>(2)</sup>	No

#### SEDE LEGALE DELLA PARTECIPATA

NOME DEL CAMPO	
Stato	Italia
Provincia	Trento
Comune	Trento
CAP *	38122
Indirizzo *	Via Jacopo Aconcio, 6
Telefono *	0461/495520
FAX *	0461/495510
Email *	trentinoriscossionispa@pec.provincia.tn.it

#### SETTORE DI ATTIVITÀ DELLA PARTECIPATA

NOME DEL CAMPO	
Attività 1	0.84.11.10
Peso indicativo dell'attività %	100%

## ULTERIORI INFORMAZIONI SULLA PARTECIPATA

NOME DEL CAMPO	
Società in house	Si
Previsione nello statuto di limiti sul fatturato <sup>(3)</sup>	Nessuno
Deliberazione di quotazione di azioni in mercati regolamentati nei termini e con le modalità di cui all'art. 26, c. 4	No
Società contenuta nell'allegato A al D.Lgs. n. 175/2016	No
Società a partecipazione pubblica di diritto singolare (art.1, c. 4, lett. a)	Si
Riferimento normativo società di diritto singolare <sup>(3)</sup>	Legge provinciale 16 giugno 2006, n. 3, artt. 33 co. 7 bis e 34
La partecipata svolge attività economiche protette da diritti speciali o esclusivi insieme con altre attività svolte in regime di mercato	No
Riferimento normativo società con diritti speciali o esclusivi insieme con altre attività svolte in regime di mercato <sup>(3)</sup>	
Società esclusa dall'applicazione dell'art. 4 con DPCM (art. 4, c. 9)	No
Società esclusa dall'applicazione dell'art. 4 con provvedimento del Presidente della Regione o delle Prov. Autonome (art. 4, c. 9)	No
Riferimento normativo atto esclusione	

## DATI DI BILANCIO PER LA VERIFICA TUSP

NOME DEL CAMPO	Anno 2017
<b>Tipologia di attività svolta</b>	a) accertamento, liquidazione e riscossione spontanea delle entrate degli enti soci; b) la riscossione coattiva delle entrate delle entrate indicate al punto precedente; c) l'esecuzione e la contabilizzazione dei pagamenti degli aiuti previsti dalla legislazione provinciale; d) al fine di assolvere compiutamente le attività precedentemente elencate, svolgiamo attività di consulenza fiscale in favore dei soci in materia di imposte locali e erariali.
<b>Numero medio di dipendenti</b>	49 (di cui 35 assunti direttamente)
<b>Numero dei componenti dell'organo di amministrazione</b>	5
<b>Compenso dei componenti dell'organo di amministrazione</b>	49.850,00
<b>Numero dei componenti dell'organo di controllo</b>	3
<b>Compenso dei componenti dell'organo di controllo</b>	30.420,00

NOME DEL CAMPO	2017	2016	2015	2014	2013
<b>Approvazione bilancio</b>	Si	Si	Si.	Si	Si
<b>Risultato d'esercizio</b>	235.574,00	315.900,00	275.094,00	230.668,00	213.930,00

## Attività produttive di beni e servizi

NOME DEL CAMPO	2017	2016	2015
<b>A1) Ricavi delle vendite e delle prestazioni</b>	3.648.529,00	3.555.644,00	3.463.955,00
<b>A5) Altri Ricavi e Proventi</b>	1.206.348,00	834.304,00	635.990,00
<b>di cui Contributi in conto esercizio</b>	0,00	0,00	0,00
<b>Fatturato A1 +A5</b>	4.854.977,00	4.389.948,00	4.099.945,00
<b>Media 2015-2017</b>	1.366.648,33		

**QUOTA DI POSSESSO (quota diretta e/o indiretta)**

NOME DEL CAMPO	INDICAZIONI PER LA COMPILAZIONE
Tipologia di Partecipazione	Partecipazione diretta
Quota diretta <sup>(5)</sup>	0,0468%
Codice Fiscale Tramite	
Denominazione Tramite (organismo) <sup>(6)</sup>	
Quota detenuta dalla Tramite nella società	

**QUOTA DI POSSESSO – TIPO DI CONTROLLO**

NOME DEL CAMPO	INDICAZIONI PER LA COMPILAZIONE
Tipo di controllo	Controllo congiunto per effetto di patti parasociali

**INFORMAZIONI PER LA RAZIONALIZZAZIONE**

NOME DEL CAMPO	INDICAZIONI PER LA COMPILAZIONE
La partecipata svolge un'attività di produzione di beni e servizi a favore dell'Amministrazione?	Si
Attività svolta dalla Partecipata	produzione di un servizio di interesse generale (Art. 4, c. 2, lett. a)

NOME DEL CAMPO	INDICAZIONI PER LA COMPILAZIONE
<b>Descrizione dell'attività</b>	<p>a) accertamento, liquidazione e riscossione spontanea delle entrate degli enti soci;</p> <p>b) la riscossione coattiva delle entrate delle entrate indicate al punto precedente;</p> <p>c) l'esecuzione e la contabilizzazione dei pagamenti degli aiuti previsti dalla legislazione provinciale;</p> <p>al fine di assolvere compiutamente le attività precedentemente elencate, svolgiamo attività di consulenza fiscale in favore dei soci in materia di imposte locali e erariali.</p>
<b>Quota % di partecipazione detenuta dal soggetto privato <sup>(8)</sup></b>	Vedi elenco soci
<b>Svolgimento di attività analoghe a quelle svolte da altre società controllate (art. 18 co. 3 bis 1 lett. c l.p. n. 1/2005)</b>	no
<b>Necessità di contenimento dei costi di funzionamento (art. 18 co. 3 bis 1 lett. f l.p. n. 1/2005)</b>	No
<b>Necessità di aggregazione di società (art. 18 co. 3 bis 1 lett. g l.p. n. 1/2005)</b>	no
<b>L'Amministrazione ha fissato, con proprio provvedimento, obiettivi specifici sui costi di funzionamento della partecipata?</b>	Le misure di contenimento dei costi di funzionamento sono adottate dall'azionista pubblico di maggioranza, Provincia autonoma di Trento
<b>Esito della ricognizione</b>	
<b>Modalità (razionalizzazione)</b>	
<b>Termine previsto per la razionalizzazione</b>	
<b>Le misure di razionalizzazione sono state concluse alla data del 31/12/2018?</b>	
<b>Note*</b>	

**Legittima detenibilità ai sensi dell'art. 24, comma 1, della l.p. 27 dicembre 2010, n. 27**

"Trentino Riscossioni S.p.A." è stata costituita in ossequio al disposto dell'art. 34 della l.p. 16 giugno 2006, n. 3 e s.m. e notato altresì che l'adesione da parte degli Enti locali è prevista e quindi legittimata dalla stessa legge istitutiva della società, si ritiene che la partecipazione in esame possa facilmente superare il vaglio imposto dall'art. 4, commi 1 (vincolo di scopo) e 2 (vincolo di attività) del Testo Unico in materia di società a partecipazione pubblica. Dispone infatti il primo comma dell'art. 24 della l.p. 27/2010: *"Se la partecipazione o la specifica attività da svolgere sono previste dalla normativa statale, regionale o provinciale le condizioni dell'articolo 4, comma 1 e 2, del decreto legislativo n. 175 del 2016 si intendono rispettate"*.

**Numero dipendenti e amministratori ai sensi dell'art. 18, comma 3 bis 1, lettera b) della l.p. 1/2005**

Il numero dei dipendenti è di molto superiore a quello degli amministratori.

**Attività analoghe o simili ai sensi dell'art. 18, comma 3 bis 1, lettera c) della l.p. 1/2005)**

La società non svolge attività analoghe o simili a quelle svolte da altre società controllate o da propri enti di diritto pubblico e privato.

**Fatturato ai sensi dell'art. 18, comma 3 bis 1, lettera d) della l.p. 1/2005**

Come risulta dai dati sopra riepilogati, nei tre esercizi precedenti la società ha conseguito un fatturato medio superiore al limite richiesto dall'articolo richiamato.

**Risultati negativi ai sensi dell'art. 18, comma 3 bis 1, lettera e) della l.p. 1/2005**

La società non ha prodotto risultati negativi negli ultimi cinque esercizi.

**Necessità di contenimento dei costi di funzionamento ai sensi dell'art. 18, comma 3 bis 1, lettera f) della l.p. 1/2005)**

E' Il socio di maggioranza, Provincia Autonoma di Trento, che impartisce puntuali direttive in merito al contenimento dei costi di funzionamento.

**Necessità di aggregazione ai sensi dell'art. 18, comma 3 bis 1, lettera g) della l.p. 1/2005**

Si ricorda che con delibera della Giunta Provinciale della Provincia Autonoma di Trento di data 8 aprile 2016, n. 542 è stato approvato il "Programma per la riorganizzazione ed il riassetto delle società provinciali – 2016".

Nello specifico tale programma prevede l'aggregazione di Trentino riscossioni S.p.A. in Cassa del Trentino S.p.A. al fine di creare un polo unico della liquidità.

**Alla luce delle motivazioni sopra esposte si conferma il mantenimento della partecipazione in esame.**

**CAPITALE SOCIALE AL 31 DICEMBRE 2017**

AZIONISTA	AZIONI	VALORE NOMINALE in Euro	%
Comune di Pergine Valsugana	16.673.845	16.673.845,00	74,31
Comune di Levico Terme	4.257.036	4.257.036,00	18,97
Comune di Caldonazzo	1.048.827	1.048.827,00	4,67
Comune di Tenna	338.084	338.084,00	1,51
Comune di Sant'Orsola	5.213	5.213,00	0,02
Comune di Borgo	10.000	10.000,00	0,04
Comune di Civezzano	5.213	5.213,00	0,02
Comune di Calceranica al Lago	4.713	4.713,00	0,02
Comune di Grigno	4.214	4.214,00	0,02
Comune di Novaledo	3.000	3.000,00	0,01
Comune di Baselga di Pinè	10.000	10.000,00	0,04
Comune di Frassilongo	1.081	1.081,00	0,005
Azioni proprie STET SPA	78.174	78.174,00	0,35
<b>Totale</b>	<b>22.439.400</b>	<b>22.439.400,00</b>	<b>100</b>

Valore della Partecipazione al 31.12.2017 ( metodo del Patrimonio netto)	Euro 18.327,67
--	----------------

Descrizione

STET S.p.A. nasce nel 2003 dalla fusione di AMEA S.p.A. e SE.VAL. S.p.A., le due storiche ex aziende municipalizzate rispettivamente dei Comuni di Pergine Valsugana e Levico Terme; successivamente anche i Comuni di Tenna e di Caldonazzo conferiscono alla Società le proprie aziende elettriche prima gestite in economia di diritto.

STET S.p.A. ha quindi ereditato tutto il patrimonio tecnico, l'esperienza ed il know-how accumulati in decenni di attività dalle aziende incorporate.

La crescita della società prosegue con l'acquisizione del servizio fognatura dal Comune di Pergine Valsugana, del ciclo idrico integrato dal Comune di Tenna e del servizio distribuzione energia elettrica dal Comune di Sant'Orsola Terme e successivamente, anche dal Comune di Palù del Fersina .

Il Comune di Baselga di Pinè valutata la necessità di affiancare puntualmente il Cantiere Comunale al fine di migliorare la rispondenza del servizio ai livelli di qualità, sicurezza e efficienza, previsti dalle sempre più stringenti normative, ha acquisito una partecipazione azionaria in STET SpA (Deliberazione Consiliare n 37 dd 28.11.2016) aderendo anche alla "Convenzione per l'esercizio associato della Governance della società a capitale pubblico STET S.p.A."

Nel medesimo atto, nell'intento di usufruire del servizio offerto da una società altamente specializzata per la gestione degli interventi tecnici relativi al servizio idrico, è stato affidato, per due anni, il servizio di "assistenza" alla gestione del ciclo idrico integrato in particolare riferimento alla manutenzione straordinaria.

#### DATI ANAGRAFICI DELLA PARTECIPATA

NOME DEL CAMPO	
<b>Codice Fiscale</b>	01812230223
<b>Denominazione</b>	STET S.p.a.
<b>Anno di costituzione della società</b>	2002
<b>Forma giuridica</b>	Società per azioni
<b>Tipo di fondazione</b>	
<b>Altra forma giuridica</b>	
<b>Stato della società</b>	attiva
<b>Anno di inizio della procedura</b>	
<b>Società con azioni quotate in mercati regolamentati</b>	no
<b>Società che ha emesso strumenti finanziari quotati in mercati regolamentati (ex TUSP)</b>	no

#### SEDE LEGALE DELLA PARTECIPATA

NOME DEL CAMPO	
<b>Stato</b>	Italia
<b>Provincia</b>	TRENTO
<b>Comune</b>	PERGINE VALSUGANA

NOME DEL CAMPO	
<b>CAP *</b>	38057

#### SETTORE DI ATTIVITÀ DELLA PARTECIPATA

NOME DEL CAMPO	
<b>Attività 1</b>	35.13 DISTRIBUZIONE ENERGIA ELETTRICA
<b>Peso indicativo dell'attività %</b>	31%
<b>Attività 2 *</b>	36 RACCOLTA TRATTAEMNTO FORNITURA DI ACQUA
<b>Peso indicativo dell'attività % *</b>	19%
<b>Attività 3 *</b>	35.22 DISTRIBUZIONE COMBUSTIBILI GASSOSI MEDIANTE CONDOTTE
<b>Peso indicativo dell'attività % *</b>	10%
<b>Attività 4 *</b>	37 GESTIONE RETI FOGNARIE
<b>Peso indicativo dell'attività % *</b>	5%
<b>Attività 5 *</b>	35.11 PRODUZIONE ENERGIA ELETTRICA
<b>Peso indicativo dell'attività % *</b>	2%
<b>Attività 6 *</b>	43.21.03 INSTALLAZIONE IMPIANTI DI ILLUMINAZIONE STRADALE E DISPOSITIVI ALETTRICI DI SEGNALAZIUONE ILLUMINAZIONE DELLE PISTE DEGLI AREOPORTI
<b>Peso indicativo dell'attività % *</b>	6%
<b>Attività 7 *</b>	35.3 FORNITURA A VAPORE E ARIA CONDIZIONATA
<b>Peso indicativo dell'attività % *</b>	17%

\*campo con compilazione facoltativa

#### ULTERIORI INFORMAZIONI SULLA PARTECIPATA

NOME DEL CAMPO	
<b>Società in house</b>	si

NOME DEL CAMPO	
Previsione nello statuto di limiti sul fatturato <sup>(3)</sup>	si
Deliberazione di quotazione di azioni in mercati regolamentati nei termini e con le modalità di cui all'art. 26, c. 4	no
Società contenuta nell'allegato A al D.Lgs. n. 175/2016	NO
Società a partecipazione pubblica di diritto singolare (art.1, c. 4, lett. A)	no
Riferimento normativo società di diritto singolare <sup>(3)</sup>	
La partecipata svolge attività economiche protette da diritti speciali o esclusivi insieme con altre attività svolte in regime di mercato	no
Riferimento normativo società con diritti speciali o esclusivi insieme con altre attività svolte in regime di mercato <sup>(3)</sup>	
Società esclusa dall'applicazione dell'art. 4 con DPCM (art. 4, c. 9)	no
Società esclusa dall'applicazione dell'art. 4 con provvedimento del Presidente della Regione o delle Prov. Autonome (art. 4, c. 9)	no
Riferimento normativo atto esclusione	

#### DATI DI BILANCIO PER LA VERIFICA TUSP

NOME DEL CAMPO	Anno 2017
Tipologia di attività svolta	Attività produttive di beni e servizi
Numero medio di dipendenti	56,17
Numero dei componenti dell'organo di amministrazione	5

NOME DEL CAMPO	Anno 2017
Compenso dei componenti dell'organo di amministrazione	77.000,00
Numero dei componenti dell'organo di controllo	3
Compenso dei componenti dell'organo di controllo	40.734,00

NOME DEL CAMPO	2017	2016	2015	2014	2013
Approvazione bilancio	sì	sì	sì	sì	sì
Risultato d'esercizio	1.987.724,00	3.113.651,00	2.532.418,00	2.703.732,00	2.210.272,00

#### Attività produttive di beni e servizi o Distretti tecnologici

NOME DEL CAMPO	2017	2016	2015
A1) Ricavi delle vendite e delle prestazioni	10.487.720,00	9.865.309,00	7.636.533,00
A5) Altri Ricavi e Proventi	1.807.272,00	2.129.946,00	1.311.587,00
di cui Contributi in conto esercizio	1.050.982,00	1.212.830,00	0,00
Fatturato (A1+A5)	12.294.992,00	11.995.255,00	8.948.120,00
Media fatturato triennio 2015-2017	11.079.455,67		

*Nella voce A) 5 sono ricompresi incentivi Grin riconosciuti dal GSE afferenti alcune produzioni idroelettriche e in prevalenza riguardanti la produzione in cogenerazione di energia termica.*

#### QUOTA DI POSSESSO (quota diretta e/o indiretta)

NOME DEL CAMPO	INDICAZIONI PER LA COMPILAZIONE
Tipologia di Partecipazione	Partecipazione diretta
Quota diretta <sup>(5)</sup>	0,04%
Codice Fiscale Tramite <sup>(6)</sup>	

NOME DEL CAMPO	INDICAZIONI PER LA COMPILAZIONE
Denominazione Tramite (organismo) <sup>(6)</sup>	
Quota detenuta dalla Tramite nella società <sup>(7)</sup>	

#### QUOTA DI POSSESSO – TIPO DI CONTROLLO

NOME DEL CAMPO	INDICAZIONI PER LA COMPILAZIONE
Tipo di controllo	controllo congiunto per effetto di norme statutarie

#### INFORMAZIONI ED ESITO PER LA RAZIONALIZZAZIONE

NOME DEL CAMPO	INDICAZIONI PER LA COMPILAZIONE
La partecipata svolge un'attività di produzione di beni e servizi a favore dell'Amministrazione?	Si
Attività svolta dalla Partecipata	produzione di un servizio di interesse generale (Art. 4, c. 2, lett. a)
Descrizione dell'attività	Manutenzione straordinaria servizio idrico integrato
Quota % di partecipazione detenuta dal soggetto privato <sup>(8)</sup>	0,00
Svolgimento di attività analoghe a quelle svolte da altre società (art.20, c.2 lett.c)	si
Necessità di contenimento dei costi di funzionamento (art.20, c.2 lett.f)	no
Necessità di aggregazione di società (art.20, c.2 lett.g)	no

NOME DEL CAMPO	INDICAZIONI PER LA COMPILAZIONE
L'Amministrazione ha fissato, con proprio provvedimento, obiettivi specifici sui costi di funzionamento della partecipata? (art.19, c.5) <sup>(9)</sup>	no
Esito della ricognizione	mantenimento senza interventi
Modalità (razionalizzazione)	
Termine previsto per la razionalizzazione	
Le misure di razionalizzazione sono state concluse alla data del 31/12/2018?	
Note*	

#### CONSIDERAZIONI IN CONFORMITA' CON LA NORMATIVA PROVINCIALE

##### **Legittima detenibilità ai sensi dell'art. 24, comma 1, della l.p. 27 dicembre 2010, n. 27**

Si ritiene che l'attività svolta da STET SpA è riconducibile alla gestione di servizi pubblici di rilevanza economica; quindi sussistono le motivazioni per il mantenimento della partecipazione.

La società ha in affidamento parte della gestione del servizio idrico integrato; si tratta esclusivamente del servizio di manutenzione e/o riparazione e/o di realizzazione di nuovi impianti - a chiamata, anche in regime di reperibilità.

##### **Numero dipendenti e amministratori ai sensi dell'art. 18, comma 3 bis 1, lettera b) della l.p. 1/2005**

Il numero dei dipendenti è di molto superiore a quello degli amministratori.

##### **Attività analoghe o simili ai sensi dell'art. 18, comma 3 bis 1, lettera c) della l.p. 1/2005)**

La società non svolge attività analoghe o simili a quelle svolte da altre società controllate o da propri enti di diritto pubblico e privato.

##### **Fatturato ai sensi dell'art. 18, comma 3 bis 1, lettera d) della l.p. 1/2005**

Come risulta dai dati sopra riepilogati, nei tre esercizi precedenti la società ha conseguito un fatturato medio superiore al limite richiesto dall'articolo richiamato.

##### **Risultati negativi ai sensi dell'art. 18, comma 3 bis 1, lettera e) della l.p. 1/2005**

La società non ha prodotto risultati negativi negli ultimi cinque esercizi.

**Necessità di contenimento dei costi di funzionamento ai sensi dell'art. 18, comma 3 bis 1, lettera f) della l.p. 1/2005)**

La Relazione sulla gestione dell'esercizio 2017 di STET SpA evidenzia quanto segue

*"... Il 2017 è stato caratterizzato, innanzitutto, dalla necessità di procedere alla svalutazione, stabilita nell'ammontare di 1MEuro, afferente all'immobilizzazione dell'impianto di produzione di trigenerazione, in base all'art. 2426 c.c recentemente riformato con l'introduzione degli artt. 6 e 7 del D.Lgs n.139/2015 dedicati alla disciplina del bilancio d'esercizio. Viene infatti stabilito che "l'immobilizzazione che, alla data della chiusura dell'esercizio, risulti durevolmente di valore inferiore a quello determinato secondo i numeri 1) e 2) deve essere iscritta a tale minore valore".*

*Tale svalutazione ha chiaramente avuto un impatto sul risultato netto dell'azienda, ma d'altro canto permette in prospettiva di ridurre gli ammortamenti dell'impianto e di gestire in maniera più realistica (rispetto alle reali condizioni di mercato) il bilancio dell'impianto di trigenerazione.*

*Il risultato netto dell'esercizio di Stet SpA del 2017 risulta quindi fortemente penalizzato dal valore della svalutazione, a cui va aggiunto il forte decremento (di quasi 400.000 Euro) dei dividendi provenienti da partecipazioni azionarie; in particolare, è mancato il contributo di Primiero Energia dovuto all'assenza di piogge.*

*Ciononostante, il risultato economico della Vostra Società risulta ancora estremamente positivo (poco meno di 2MEuro) soprattutto in termini di ricavi (+7%), di riduzione proporzionale dei costi e di margine operativo lordo, che risulta incrementato di quasi il 30%, dato che, di fatto, fornisce il reale indicatore dell'attività aziendale interna e della buona gestione dei processi.*

*.."*

La società mostra attenzione nel monitoraggio dell'andamento i costi infatti collabora con l'Università di Trento a progetti di ricerca per il raggiungimento di una maggiore efficienza contrattuale, negli appalti pubblici, anche nel corso del 2017 con la misurazione delle performance dei fornitori di STET SpA.

**Necessità di aggregazione ai sensi dell'art. 18, comma 3 bis 1, lettera g) della l.p. 1/2005**

Nel caso in esame non si ravvisa la necessità né la possibilità di procedere a forme di aggregazione con altre società.

**Alla luce delle motivazioni sopra esposte si propende per il mantenimento della partecipazione in esame.**

## *PARTECIPAZIONI INDIRETTE*

## DATI ANAGRAFICI DELLA PARTECIPATA

NOME DEL CAMPO	
Codice Fiscale	02045480221
Denominazione	SVILUPPO TURISTICO GRUMES SRL
Anno di costituzione della società	2007
Forma giuridica	Società a responsabilità limitata
Tipo di fondazione	
Altra forma giuridica	
Stato della società	attiva
Anno di inizio della procedura <sup>(1)</sup>	
Società con azioni quotate in mercati regolamentati <sup>(2)</sup>	NO
Società che ha emesso strumenti finanziari quotati in mercati regolamentati (ex TUSP) <sup>(2)</sup>	NO

## SEDE LEGALE DELLA PARTECIPATA

NOME DEL CAMPO	
Stato	Italia
Provincia	TRENTO
Comune	GRUMES - ALTAVALLE
CAP *	38092
Indirizzo *	Piazza Municipio n 6

### SETTORE DI ATTIVITÀ DELLA PARTECIPATA

NOME DEL CAMPO	
Attività 1	55.20.20
Peso indicativo dell'attività %	37,95%

### ULTERIORI INFORMAZIONI SULLA PARTECIPATA

NOME DEL CAMPO	
Società in house	no
Previsione nello statuto di limiti sul fatturato <sup>(3)</sup>	no
Deliberazione di quotazione di azioni in mercati regolamentati nei termini e con le modalità di cui all'art. 26, c. 4	no
Società contenuta nell'allegato A al D.Lgs. n. 175/2016	no
Società a partecipazione pubblica di diritto singolare (art.1, c. 4, lett. A)	no
Riferimento normativo società di diritto singolare <sup>(3)</sup>	no
La partecipata svolge attività economiche protette da diritti speciali o esclusivi insieme con altre attività svolte in regime di mercato	no
Riferimento normativo società con diritti speciali o esclusivi insieme con altre attività svolte in regime di mercato <sup>(3)</sup>	no
Società esclusa dall'applicazione dell'art. 4 con DPCM (art. 4, c. 9)	no
Società esclusa dall'applicazione dell'art. 4 con provvedimento del Presidente della Regione o delle Prov. Autonome (art. 4, c. 9)	no

NOME DEL CAMPO	
Riferimento normativo atto esclusione <sup>(4)</sup>	

#### DATI DI BILANCIO PER LA VERIFICA TUSP

NOME DEL CAMPO	Anno 2017
Tipologia di attività svolta	Attività produttive di beni e servizi
Numero medio di dipendenti	4
Numero dei componenti dell'organo di amministrazione	7
Compenso dei componenti dell'organo di amministrazione	0,00
Numero dei componenti dell'organo di controllo	0
Compenso dei componenti dell'organo di controllo	0,00

NOME DEL CAMPO	2017	2016	2015	2014	2013
Approvazione bilancio	sì	sì	sì	sì	sì
Risultato d'esercizio	203,00	2.558,00	8.065,00	8.076,00	-9.079,00

#### Attività produttive di beni e servizi o Distretti tecnologici

NOME DEL CAMPO	2017	2016	2015
A1) Ricavi delle vendite e delle prestazioni	194.096,00	167.440,00	145.206,00
A5) Altri Ricavi e Proventi	12.774,00	3.578,00	20.160,00
di cui Contributi in conto esercizio	10.500,00	2.307,00	14.608,00

**QUOTA DI POSSESSO (quota diretta e/o indiretta)**

NOME DEL CAMPO	INDICAZIONI PER LA COMPILAZIONE
<b>Tipologia di Partecipazione</b>	Partecipazione indiretta
<b>Quota diretta <sup>(5)</sup></b>	
<b>Codice Fiscale Tramite</b>	01904580220
<b>Denominazione Tramite (organismo) <sup>1</sup></b>	Azienda per il Turismo Altopiano di Pinè Valle di Cembra Scarl
<b>Quota detenuta dalla Tramite nella società</b>	2,25%

**QUOTA DI POSSESSO – TIPO DI CONTROLLO**

NOME DEL CAMPO	INDICAZIONI PER LA COMPILAZIONE
<b>Tipo di controllo</b>	controllo congiunto per effetto di norme statutarie

**INFORMAZIONI ED ESITO PER LA RAZIONALIZZAZIONE**

NOME DEL CAMPO	INDICAZIONI PER LA COMPILAZIONE
<b>La partecipata svolge un'attività di produzione di beni e servizi a favore dell'Amministrazione?</b>	No
<b>Attività svolta dalla Partecipata</b>	produzione di un servizio di interesse generale (Art. 4, c. 2, lett. a)
<b>Descrizione dell'attività</b>	Attività di gestione e completamento infrastrutturale del progetto di sviluppo integrato Masi di Grumes e intero territorio comunale di Grumes
<b>Quota % di partecipazione detenuta dal soggetto privato <sup>(8)</sup></b>	49,44%

NOME DEL CAMPO	INDICAZIONI PER LA COMPILAZIONE
Svolgimento di attività analoghe a quelle svolte da altre società (art.20, c.2 lett.c)	no
Necessità di contenimento dei costi di funzionamento (art.20, c.2 lett.f)	no
Necessità di aggregazione di società (art.20, c.2 lett.g)	no
L'Amministrazione ha fissato, con proprio provvedimento, obiettivi specifici sui costi di funzionamento della partecipata? (art.19, c.5) <sup>(9)</sup>	no
Esito della ricognizione	mantenimento senza interventi
Modalità (razionalizzazione)	
Termine previsto per la razionalizzazione <sup>1)</sup>	
Le misure di razionalizzazione sono state concluse alla data del 31/12/2018?	
Note*	

## CAPITALE SOCIALE AL 31 DICEMBRE 2017

**Capitale Sociale Euro 110.000**

Cassa del Trentino S.p.A. 9,09%	€ 10.000
Informatica Trentina S.p.A. 9,09%	€ 10.000
Itea S.p.A. 9,09%	€ 10.000
Patrimonio del Trentino S.p.A. 9,09%	€ 10.000
Trentino Network S.r.l. 9,09%	€ 10.000
Trentino Riscossioni S.p.A. 9,09%	€ 10.000
TSM Trentino School of Management 9,09%	€ 10.000
Trentino Sviluppo S.p.A. 9,09%	€ 10.000
Trentino Trasporti Esercizio S.p.A. 9,09%	€ 10.000
Trentino Trasporti S.p.A. 18,18%	€ 20.000

## DATI ANAGRAFICI DELLA PARTECIPATA

NOME DEL CAMPO	
<b>Codice Fiscale</b>	02307490223
<b>Denominazione</b>	CENTRO SERVIZI CONDIVISI SCARL
<b>Anno di costituzione della società</b>	2013
<b>Forma giuridica</b>	
<b>Tipo di fondazione</b>	
<b>Altra forma giuridica</b>	
<b>Stato della società</b>	attiva
<b>Anno di inizio della procedura <sup>(1)</sup></b>	
<b>Società con azioni quotate in mercati regolamentati <sup>(2)</sup></b>	NO

NOME DEL CAMPO	
Società che ha emesso strumenti finanziari quotati in mercati regolamentati (ex TUSP)	NO

#### SEDE LEGALE DELLA PARTECIPATA

NOME DEL CAMPO	
Stato	Italia
Provincia	TRENTO
Comune	ROVERETO
CAP *	VIA FORTUNATO ZENI N 8

#### SETTORE DI ATTIVITÀ DELLA PARTECIPATA

NOME DEL CAMPO	
Attività 1	82.99.99 prestazione di servizi ai consorziati altri servizi di sostegno alle imprese
Peso indicativo dell'attività %	100%

#### ULTERIORI INFORMAZIONI SULLA PARTECIPATA

NOME DEL CAMPO	
Società in house	si
Previsione nello statuto di limiti sul fatturato <sup>(3)</sup>	si
Deliberazione di quotazione di azioni in mercati regolamentati nei termini e con le modalità di cui all'art. 26, c. 4	no

NOME DEL CAMPO	
Società contenuta nell'allegato A al D.Lgs. n. 175/2016	no
Società a partecipazione pubblica di diritto singolare (art.1, c. 4, lett. A)	no
Riferimento normativo società di diritto singolare <sup>(3)</sup>	
La partecipata svolge attività economiche protette da diritti speciali o esclusivi insieme con altre attività svolte in regime di mercato	no
Riferimento normativo società con diritti speciali o esclusivi insieme con altre attività svolte in regime di mercato <sup>(3)</sup>	
Società esclusa dall'applicazione dell'art. 4 con DPCM (art. 4, c. 9)	no
Società esclusa dall'applicazione dell'art. 4 con provvedimento del Presidente della Regione o delle Prov. Autonome (art. 4, c. 9)	no
Riferimento normativo atto esclusione <sup>(4)</sup>	

#### DATI DI BILANCIO PER LA VERIFICA TUSP

NOME DEL CAMPO	Anno 2017
Tipologia di attività svolta	Attività produttive di beni e servizi
Numero medio di dipendenti	0
Numero dei componenti dell'organo di amministrazione	3
Compenso dei componenti dell'organo di amministrazione	Per disposizione statutaria non è previsto alcun compenso
Numero dei componenti dell'organo di controllo	Sindaco unico

NOME DEL CAMPO	Anno 2017
Compenso dei componenti dell'organo di controllo	4.000,00 euro annui

NOME DEL CAMPO	2017	2016	2015	2014	2013
Approvazione bilancio	sì	sì	sì	sì	sì
Risultato d'esercizio	0	0	772,00	234,00	0

#### Attività produttive di beni e servizi

NOME DEL CAMPO	2017	2016	2015
A1) Ricavi delle vendite e delle prestazioni	1.121.458,00	795.744,00	45.996,00
A5) Altri Ricavi e Proventi	2	56,00	406,00
di cui Contributi in conto esercizio	0	0	123

#### QUOTA DI POSSESSO (quota diretta e/o indiretta)

NOME DEL CAMPO	INDICAZIONI PER LA COMPILAZIONE
Tipologia di Partecipazione	Partecipazione indiretta
Quota diretta <sup>(5)</sup>	
Codice Fiscale Tramite <sup>(6)</sup>	Partecipazione detenuta tramite: <ul style="list-style-type: none"> <li>- 00990320228 Informatica Trentina Spa</li> <li>- 02002380224 Trentino Riscossioni Spa</li> </ul>
Denominazione Tramite (organismo) <sup>(6)</sup>	
Quota detenuta dalla Tramite nella società <sup>(7)</sup>	Ciascuna tramite il 9,09%

## QUOTA DI POSSESSO – TIPO DI CONTROLLO

NOME DEL CAMPO	INDICAZIONI PER LA COMPILAZIONE
<b>Tipo di controllo</b>	controllo congiunto per effetto di norme statutarie

## INFORMAZIONI ED ESITO PER LA RAZIONALIZZAZIONE

NOME DEL CAMPO	INDICAZIONI PER LA COMPILAZIONE
<b>La partecipata svolge un'attività di produzione di beni e servizi a favore dell'Amministrazione?</b>	Si
<b>Attività svolta dalla Partecipata</b>	autoproduzione di beni o servizi strumentali all'ente o agli enti pubblici partecipanti o allo svolgimento delle loro funzioni (Art. 4, c. 2, lett. d)
<b>Descrizione dell'attività</b>	La società svolge attività consortile a favore delle società del sistema pubblico provinciale ai sensi della L.P. 27/12/2010 n.27, art. 7 comma 3 bis (aggiunto dalla L.P. n.25 dd.27/12/2012 art.2). La partecipazione delle stesse al Consorzio è prevista dalla normativa provinciale e dunque, ai sensi dell'art.24 c.1 L.P. 27/2010, le condizioni di cui all'art.4 commi 1 e 2 del D.Lgs. n. 175/2016 si intendono rispettate.
<b>Quota % di partecipazione detenuta dal soggetto privato <sup>(8)</sup></b>	100%
<b>Svolgimento di attività analoghe a quelle svolte da altre società (art.20, c.2 lett.c)</b>	no
<b>Necessità di contenimento dei costi di funzionamento (art.20, c.2 lett.f)</b>	no
<b>Necessità di aggregazione di società (art.20, c.2 lett.g)</b>	no
<b>L'Amministrazione ha fissato, con proprio provvedimento, obiettivi specifici sui costi di funzionamento della partecipata? (art.19, c.5) <sup>(9)</sup></b>	no  Le misure di contenimento dei costi di funzionamento sono individuate dalle Società che ne compongono la compagine sociale, secondo gli indirizzi del comune azionista di maggioranza, la Provincia autonoma di Trento
<b>Esito della ricognizione</b>	mantenimento senza interventi
<b>Modalità (razionalizzazione)</b>	

NOME DEL CAMPO	INDICAZIONI PER LA COMPILAZIONE
<b>Termine previsto per la razionalizzazione</b>	
<b>Le misure di razionalizzazione sono state concluse alla data del 31/12/2018?</b>	
<b>Note*</b>	Conformemente alle direttive imposte dalla Provincia autonoma di Trento, azionista di maggioranza degli enti consorziati, la Società svolge le proprie attività non avvalendosi di dipendenti propri ma di personale distaccato dalle Società consorziate o dalla Provincia stessa, in numero superiore rispetto a quello degli Amministratori. Di conseguenza, l'inesistenza di personale dipendente della Società non integra - in concreto - un indice sintomatico di inefficienza della Società, e non giustifica l'adozione di alcuna misura di razionalizzazione.

## CAPITALE SOCIALE AL 31 DICEMBRE 2017

Capitale sociale Euro 112.241.777,00

DE H	74,52%
PAT	15,07%
Comune Cles	3,12%
AGS	2,14%
STET	2,01%
AIR	1,27%
Comune Fai della Paganella	0,63%
Comune di Dimaro Folgarida	0,48%
Comune di VARENA	0,20%
CEDIS Storo	0,14%
CEIS Stenico	0,13%
CE Pozza di Fassa	0,09%
ASM Tione	0,07%
ACSM Primiero	0,06%
Consorzio dei Comuni	0,05%

La società SET Distribuzione S.p.A., società del Gruppo Dolomiti Energia, svolge l'attività di distribuzione di energia elettrica nel territorio provinciale del Trentino.

Dal 1° luglio 2005 SET distribuzione SpA è subentrata ad Enel Distribuzione nella gestione degli impianti e nel servizio di distribuzione dell'energia elettrica in provincia di Trento.

Il Comune di Baselga di Pinè detiene due partecipazioni indirette in SET Distribuzione S.p.A.; la prima tramite STET SpA e la seconda tramite il Consorzio dei Comuni Trentini Soc Coop..

## DATI ANAGRAFICI DELLA PARTECIPATA

NOME DEL CAMPO	
<b>Codice Fiscale</b>	01932800228
<b>Denominazione</b>	SET DISTRIBUZIONE SPA
<b>Anno di costituzione della società</b>	2005
<b>Forma giuridica</b>	Società per azioni

NOME DEL CAMPO	
Tipo di fondazione	
Altra forma giuridica	
Stato della società	ATTIVA
Anno di inizio della procedura <sup>(1)</sup>	
Società con azioni quotate in mercati regolamentati <sup>(2)</sup>	NO
Società che ha emesso strumenti finanziari quotati in mercati regolamentati (ex TUSP) <sup>(2)</sup>	SI

<sup>(1)</sup> Compilare il campo "anno di inizio della procedura" solo se nel campo "stato della società" è stato selezionato un

#### SEDE LEGALE DELLA PARTECIPATA

NOME DEL CAMPO	
Stato	Italia
Provincia	TRENTO
Comune	ROVERETO
CAP *	38068
Indirizzo *	VIA MANZONI
Email *	info@set.tn.it

#### SETTORE DI ATTIVITÀ DELLA PARTECIPATA

NOME DEL CAMPO	
Attività 1	35.13.00 DISTRIBUZIONE ENERGIA ELETTRICA
Peso indicativo dell'attività %	100%

#### ULTERIORI INFORMAZIONI SULLA PARTECIPATA

NOME DEL CAMPO	
Società in house	no

NOME DEL CAMPO	
Previsione nello statuto di limiti sul fatturato <sup>(3)</sup>	no
Deliberazione di quotazione di azioni in mercati regolamentati nei termini e con le modalità di cui all'art. 26, c. 4	no
Società contenuta nell'allegato A al D.Lgs. n. 175/2016	no
Società a partecipazione pubblica di diritto singolare (art.1, c. 4, lett. A)	no
Riferimento normativo società di diritto singolare <sup>(3)</sup>	no
La partecipata svolge attività economiche protette da diritti speciali o esclusivi insieme con altre attività svolte in regime di mercato	no
Riferimento normativo società con diritti speciali o esclusivi insieme con altre attività svolte in regime di mercato <sup>(3)</sup>	no
Società esclusa dall'applicazione dell'art. 4 con DPCM (art. 4, c. 9)	no
Società esclusa dall'applicazione dell'art. 4 con provvedimento del Presidente della Regione o delle Prov. Autonome (art. 4, c. 9)	no
Riferimento normativo atto esclusione <sup>(4)</sup>	

#### DATI DI BILANCIO PER LA VERIFICA TUSP

NOME DEL CAMPO	Anno 2017
Tipologia di attività svolta	Attività produttive di beni e servizi
Numero medio di dipendenti	270

NOME DEL CAMPO	Anno 2017
Numero dei componenti dell'organo di amministrazione	6
Compenso dei componenti dell'organo di amministrazione	Euro 112.500,00 compenso annuo totale comprensivo dei compensi per deleghe dell'intero organo
Numero dei componenti dell'organo di controllo	3
Compenso dei componenti dell'organo di controllo	Euro 35.000,00 compenso annuo totale

NOME DEL CAMPO	2017	2016	2015	2014	2013
Approvazione bilancio	sì	sì	sì	sì	sì
Risultato d'esercizio	11.625.032,00	10.696.150,00	12.080.108,00	21.741.574,00	14.838.814,00

#### Attività produttive di beni e servizi

NOME DEL CAMPO	2017	2016	2015
A1) Ricavi delle vendite e delle prestazioni	75.712.489,00	75.742.341,00	80.329.364,00
A5) Altri Ricavi e Proventi	17.102.449,00	17.943.628,00	10.692.821,00
di cui Contributi in conto esercizio	44.434,00	1.011.526,00	64.161,00

#### QUOTA DI POSSESSO (quota diretta e/o indiretta)

NOME DEL CAMPO	INDICAZIONI PER LA COMPILAZIONE
Tipologia di Partecipazione	Partecipazione indiretta
Quota diretta <sup>(5)</sup>	
Codice Fiscale Tramite <sup>(6)</sup>	01612230223

NOME DEL CAMPO	INDICAZIONI PER LA COMPILAZIONE
<b>Denominazione Tramite (organismo)</b> (6)	STET SPA
<b>Quota detenuta dalla Tramite nella società</b> (7)	7,56%
<b>Codice Fiscale Tramite</b> (6)	01533550222
<b>Denominazione Tramite (organismo)</b> (6)	CONSORZIO DEI COMUNI TARENTINI SOCIETA' COOPERATIVA
<b>Quota detenuta dalla Tramite nella società</b> (7)	0,05%

#### QUOTA DI POSSESSO – TIPO DI CONTROLLO

NOME DEL CAMPO	INDICAZIONI PER LA COMPILAZIONE
<b>Tipo di controllo</b>	nessuno

#### INFORMAZIONI PER LA RAZIONALIZZAZIONE

NOME DEL CAMPO	INDICAZIONI PER LA COMPILAZIONE
<b>La partecipata svolge un'attività di produzione di beni e servizi a favore dell'Amministrazione?</b>	No
<b>Attività svolta dalla Partecipata</b>	attività diversa dalle precedenti
<b>Descrizione dell'attività</b>	Distribuzione energia elettrica
<b>Quota % di partecipazione detenuta dal soggetto privato</b> (8)	Vedi elenco soci
<b>Svolgimento di attività analoghe a quelle svolte da altre società (art.20, c.2 lett.c)</b>	no

NOME DEL CAMPO	INDICAZIONI PER LA COMPILAZIONE
<b>Necessità di contenimento dei costi di funzionamento (art.20, c.2 lett.f)</b>	no
<b>Necessità di aggregazione di società (art.20, c.2 lett.g)</b>	no
<b>L'Amministrazione ha fissato, con proprio provvedimento, obiettivi specifici sui costi di funzionamento della partecipata? (art.19, c.5) <sup>(9)</sup></b>	no
<b>Esito della ricognizione</b>	mantenimento senza interventi
<b>Modalità (razionalizzazione)</b>	
<b>Termine previsto per la razionalizzazione</b>	
<b>Le misure di razionalizzazione sono state concluse alla data del 31/12/2018?</b>	
<b>Note*</b>	

La società Primiero Energia S.p.A. ,costituita nel 2000, subentra a ENEL Produzione S.p.A. nel possesso e gestione di alcuni impianti idroelettrici a cavallo tra il Trentino Orientale ed il Veneto.

Primiero Energia è una società controllata da ACSM S.p.A. (al 53,94%) e fa parte del Gruppo ACSM. Tra gli altri principali soci figurano Dolomiti Energia Holding (19,93%), STET S.p.A. (7,55%), AIR S.p.A. (2,54%), Comune di Riva del Garda (1,37%) e Comune di Arco (1,35%).

Completano la base sociale altri 70 soci minori (comuni e società pubbliche trentine) con una partecipazione inferiore all'1%.

**DATI ANAGRAFICI DELLA PARTECIPATA**

NOME DEL CAMPO	
<b>Codice Fiscale</b>	01699790224
<b>Denominazione</b>	PRIMIERO ENERGIA SPA
<b>Anno di costituzione della società</b>	2000
<b>Forma giuridica</b>	Società per azioni
<b>Tipo di fondazione</b>	
<b>Altra forma giuridica</b>	
<b>Stato della società</b>	ATTIVA
<b>Anno di inizio della procedura</b>	
<b>Società con azioni quotate in mercati regolamentati</b>	NO
<b>Società che ha emesso strumenti finanziari quotati in mercati regolamentati (ex TUSP)</b>	NO

**SEDE LEGALE DELLA PARTECIPATA**

NOME DEL CAMPO	
<b>Stato</b>	Italia
<b>Provincia</b>	TRENTO
<b>Comune</b>	PRIMIERO SAN MARTINO DI CASTROZZA

### SETTORE DI ATTIVITÀ DELLA PARTECIPATA

NOME DEL CAMPO	
Attività 1	35.11.00
Peso indicativo dell'attività %	100%

### ULTERIORI INFORMAZIONI SULLA PARTECIPATA

NOME DEL CAMPO	
Società in house	no
Previsione nello statuto di limiti sul fatturato <sup>(3)</sup>	no
Deliberazione di quotazione di azioni in mercati regolamentati nei termini e con le modalità di cui all'art. 26, c. 4	no
Società contenuta nell'allegato A al D.Lgs. n. 175/2016	no
Società a partecipazione pubblica di diritto singolare (art.1, c. 4, lett. A)	no
Riferimento normativo società di diritto singolare <sup>(3)</sup>	no
La partecipata svolge attività economiche protette da diritti speciali o esclusivi insieme con altre attività svolte in regime di mercato	no
Riferimento normativo società con diritti speciali o esclusivi insieme con altre attività svolte in regime di mercato <sup>(3)</sup>	no
Società esclusa dall'applicazione dell'art. 4 con DPCM (art. 4, c. 9)	no

NOME DEL CAMPO	
Società esclusa dall'applicazione dell'art. 4 con provvedimento del Presidente della Regione o delle Prov. Autonome (art. 4, c. 9)	no
Riferimento normativo atto esclusione <sup>(4)</sup>	

#### DATI DI BILANCIO PER LA VERIFICA TUSP

NOME DEL CAMPO	Anno 2017
Tipologia di attività svolta	Attività produttive di beni e servizi
Numero medio di dipendenti	25
Numero dei componenti dell'organo di amministrazione	4
Compenso dei componenti dell'organo di amministrazione	104.200,00
Numero dei componenti dell'organo di controllo	3
Compenso dei componenti dell'organo di controllo	45.520,00

NOME DEL CAMPO	2017	2016	2015	2014	2013
Approvazione bilancio	sì	sì	sì	sì	sì
Risultato d'esercizio	441.268	-713.071	1.287.201	5.688.164	4.778.924

#### Attività produttive di beni e servizi

NOME DEL CAMPO	2017	2016	2015
A1) Ricavi delle vendite e delle prestazioni	16.037.129	15.934.235	18.990.360
A5) Altri Ricavi e Proventi	1.105.489	481.638	576.533
di cui Contributi in conto esercizio	56.099	56.292	56.103

**QUOTA DI POSSESSO (quota diretta e/o indiretta)**

NOME DEL CAMPO	INDICAZIONI PER LA COMPILAZIONE
Tipologia di Partecipazione	Partecipazione indiretta
Quota diretta <sup>(5)</sup>	
Codice Fiscale Tramite	01612230223
Denominazione Tramite (organismo) <sup>(1)</sup>	STET SPA
Quota detenuta dalla Tramite nella società <sup>(1)</sup>	7,56%

<sup>(2)</sup> Se la partecipazione è diretta o sia diretta che indiretta, inserire la quota detenuta direttamente

**QUOTA DI POSSESSO – TIPO DI CONTROLLO**

NOME DEL CAMPO	INDICAZIONI PER LA COMPILAZIONE
Tipo di controllo	nessuno

**INFORMAZIONI PER LA RAZIONALIZZAZIONE**

NOME DEL CAMPO	INDICAZIONI PER LA COMPILAZIONE
La partecipata svolge un'attività di produzione di beni e servizi a favore dell'Amministrazione?	Si
Attività svolta dalla Partecipata	produzione di energia da fonti rinnovabili (art. 4, c. 7)
Descrizione dell'attività	
Quota % di partecipazione detenuta dal soggetto privato <sup>(8)</sup>	

NOME DEL CAMPO	INDICAZIONI PER LA COMPILAZIONE
Svolgimento di attività analoghe a quelle svolte da altre società (art.20, c.2 lett.c)	no
Necessità di contenimento dei costi di funzionamento (art.20, c.2 lett.f)	no
Necessità di aggregazione di società (art.20, c.2 lett.g)	no
L'Amministrazione ha fissato, con proprio provvedimento, obiettivi specifici sui costi di funzionamento della partecipata? (art.19, c.5) <sup>(9)</sup>	si
Esito della ricognizione	mantenimento senza interventi
Modalità (razionalizzazione)	
Termine previsto per la razionalizzazione	
Le misure di razionalizzazione sono state concluse alla data del 31/12/2018?	
Note*	

## DATI ANAGRAFICI DELLA PARTECIPATA

NOME DEL CAMPO	
Codice Fiscale	01812630224
Denominazione	DOLOMITI ENERGIA SPA
Anno di costituzione della società	2016
Forma giuridica	Società per azioni
Tipo di fondazione	
Altra forma giuridica	
Stato della società	ATTIVA
Anno di inizio della procedura <sup>(1)</sup>	
Società con azioni quotate in mercati regolamentati <sup>1)</sup>	NO
Società che ha emesso strumenti finanziari quotati in mercati regolamentati (ex TUSP)	NO

NOME DEL CAMPO	
Stato	Italia
Provincia	TRENTO
Comune	TRENTO

## SETTORE DI ATTIVITÀ DELLA PARTECIPATA

La lista dei codici Ateco è disponibile al link <http://www.istat.it/it/strumenti/definizioni-e-classificazioni/ateco-2007>

NOME DEL CAMPO	
Attività 1	35.14.00
Peso indicativo dell'attività %	COMMERCIO DI ENERGIA ELETTRICA

## ULTERIORI INFORMAZIONI SULLA PARTECIPATA

NOME DEL CAMPO	
Società in house	no
Previsione nello statuto di limiti sul fatturato <sup>(3)</sup>	no
Deliberazione di quotazione di azioni in mercati regolamentati nei termini e con le modalità di cui all'art. 26, c. 4	no
Società contenuta nell'allegato A al D.Lgs. n. 175/2016	no
Società a partecipazione pubblica di diritto singolare (art.1, c. 4, lett. A)	no
Riferimento normativo società di diritto singolare	no
La partecipata svolge attività economiche protette da diritti speciali o esclusivi insieme con altre attività svolte in regime di mercato	no
Riferimento normativo società con diritti speciali o esclusivi insieme con altre attività svolte in regime di mercato	no
Società esclusa dall'applicazione dell'art. 4 con DPCM (art. 4, c. 9)	no
Società esclusa dall'applicazione dell'art. 4 con provvedimento del Presidente della Regione o delle Prov. Autonome (art. 4, c. 9)	no
Riferimento normativo atto esclusione	

### DATI DI BILANCIO PER LA VERIFICA TUSP

NOME DEL CAMPO	Anno 2017
Tipologia di attività svolta	Attività produttive di beni e servizi
Numero medio di dipendenti	171
Numero dei componenti dell'organo di amministrazione	8
Compenso dei componenti dell'organo di amministrazione	152.500,00
Numero dei componenti dell'organo di controllo	3
Compenso dei componenti dell'organo di controllo	46.000,00

NOME DEL CAMPO	2017	2016	2015	2014	2013
Approvazione bilancio	sì	sì	no	no	no
Risultato d'esercizio	18.570.382,00	26.927.406,00	NO	NO	NO

### Attività produttive di beni e servizi

NOME DEL CAMPO	2017	2016	2015
A1) Ricavi delle vendite e delle prestazioni	921.887.688,00	893.058.349,00	ND
A5) Altri Ricavi e Proventi	3.223.806,00	4.559.679,00	ND
di cui Contributi in conto esercizio	476.637,00	0,00	ND

### QUOTA DI POSSESSO (quota diretta e/o indiretta)

NOME DEL CAMPO	INDICAZIONI PER LA COMPILAZIONE
Tipologia di Partecipazione	Partecipazione indiretta
Quota diretta <sup>(5)</sup>	

NOME DEL CAMPO	INDICAZIONI PER LA COMPILAZIONE
Codice Fiscale Tramite	01612230223
Denominazione Tramite (organismo)	STET SPA
Quota detenuta dalla Tramite nella società	6,45%

#### QUOTA DI POSSESSO – TIPO DI CONTROLLO

NOME DEL CAMPO	INDICAZIONI PER LA COMPILAZIONE
Tipo di controllo	nessuno

#### INFORMAZIONI PER LA RAZIONALIZZAZIONE

NOME DEL CAMPO	INDICAZIONI PER LA COMPILAZIONE
La partecipata svolge un'attività di produzione di beni e servizi a favore dell'Amministrazione?	Si
Attività svolta dalla Partecipata	produzione di un servizio di interesse generale (Art. 4, c. 2, lett. a)
Descrizione dell'attività	COMMERCIO DI ENERGIA ELETTRICA
Quota % di partecipazione detenuta dal soggetto privato <sup>(8)</sup>	VEDI ELENCO SOCI DA SITO SOCIETA'
Svolgimento di attività analoghe a quelle svolte da altre società (art.20, c.2 lett.c)	no
Necessità di contenimento dei costi di funzionamento (art.20, c.2 lett.f)	no

NOME DEL CAMPO	INDICAZIONI PER LA COMPILAZIONE
<b>Necessità di aggregazione di società (art.20, c.2 lett.g)</b>	no
<b>L'Amministrazione ha fissato, con proprio provvedimento, obiettivi specifici sui costi di funzionamento della partecipata? (art.19, c.5)<sup>1</sup></b>	si
<b>Esito della ricognizione</b>	mantenimento senza interventi
<b>Modalità (razionalizzazione)</b>	
<b>Termine previsto per la razionalizzazione</b>	
<b>Le misure di razionalizzazione sono state concluse alla data del 31/12/2018?</b>	
<b>Note*</b>	

## DATI ANAGRAFICI DELLA PARTECIPATA

NOME DEL CAMPO	
Codice Fiscale	01614640223
Denominazione	DOLOMITI ENERGIA HOLDING SPA
Anno di costituzione della società	2009
Forma giuridica	Società per azioni
Tipo di fondazione	
Altra forma giuridica	
Stato della società	ATTIVA
Anno di inizio della procedura	
Società con azioni quotate in mercati regolamentati	NO
Società che ha emesso strumenti finanziari quotati in mercati regolamentati (ex TUSP)	NO

## SEDE LEGALE DELLA PARTECIPATA

NOME DEL CAMPO	
Stato	Italia
Provincia	TRENTO
Comune	ROVERETO

## SETTORE DI ATTIVITÀ DELLA PARTECIPATA

NOME DEL CAMPO	
Attività 1	35.11.10
Peso indicativo dell'attività %	Produzione di energia elettrica

## ULTERIORI INFORMAZIONI SULLA PARTECIPATA

NOME DEL CAMPO	
Società in house	no
Previsione nello statuto di limiti sul fatturato <sup>(3)</sup>	no
Deliberazione di quotazione di azioni in mercati regolamentati nei termini e con le modalità di cui all'art. 26, c. 4	no
Società contenuta nell'allegato A al D.Lgs. n. 175/2016	no
Società a partecipazione pubblica di diritto singolare (art.1, c. 4, lett. A)	no
Riferimento normativo società di diritto singolare <sup>(3)</sup>	no
La partecipata svolge attività economiche protette da diritti speciali o esclusivi insieme con altre attività svolte in regime di mercato	no
Riferimento normativo società con diritti speciali o esclusivi insieme con altre attività svolte in regime di mercato <sup>(3)</sup>	no
Società esclusa dall'applicazione dell'art. 4 con DPCM (art. 4, c. 9)	no
Società esclusa dall'applicazione dell'art. 4 con provvedimento del Presidente della Regione o delle Prov. Autonome (art. 4, c. 9)	no
Riferimento normativo atto esclusione <sup>(4)</sup>	

### DATI DI BILANCIO PER LA VERIFICA TUSP

NOME DEL CAMPO	Anno 2017
Tipologia di attività svolta	Attività produttive di beni e servizi
Numero medio di dipendenti	171
Numero dei componenti dell'organo di amministrazione	ND
Compenso dei componenti dell'organo di amministrazione	ND
Numero dei componenti dell'organo di controllo	ND
Compenso dei componenti dell'organo di controllo	ND

NOME DEL CAMPO	2017	2016	2015	2014	2013
Approvazione bilancio	sì	sì	sì	sì	sì
Risultato d'esercizio	50.934.541,00	46.738.910	41.830.299	67.917.158,00	60.845.854,00

### Attività produttive di beni e servizi

NOME DEL CAMPO	2017	2016	2015
A1) Ricavi delle vendite e delle prestazioni	8.057.671,00	17.093.031,00	ND
A5) Altri Ricavi e Proventi	29.766.244,00	24.412.654,00	ND
di cui Contributi in conto esercizio	nd	nd	ND

### QUOTA DI POSSESSO (quota diretta e/o indiretta)

NOME DEL CAMPO	INDICAZIONI PER LA COMPILAZIONE
Tipologia di Partecipazione	Partecipazione indiretta

NOME DEL CAMPO	INDICAZIONI PER LA COMPILAZIONE
Quota diretta <sup>1)</sup>	
Codice Fiscale Tramite <sup>(1)</sup>	01612230223
Denominazione Tramite (organismo) <sup>(1)</sup>	STET SPA
Quota detenuta dalla Tramite nella società <sup>1)</sup>	0,35%

#### QUOTA DI POSSESSO – TIPO DI CONTROLLO

NOME DEL CAMPO	INDICAZIONI PER LA COMPILAZIONE
Tipo di controllo	nessuno

#### INFORMAZIONI PER LA RAZIONALIZZAZIONE

NOME DEL CAMPO	INDICAZIONI PER LA COMPILAZIONE
La partecipata svolge un'attività di produzione di beni e servizi a favore dell'Amministrazione?	No
Attività svolta dalla Partecipata	produzione di energia da fonti rinnovabili (art. 4, c. 7)
Descrizione dell'attività	
Quota % di partecipazione detenuta dal soggetto privato <sup>(8)</sup>	
Svolgimento di attività analoghe a quelle svolte da altre società (art.20, c.2 lett.c)	no
Necessità di contenimento dei costi di funzionamento (art.20, c.2 lett.f)	no

NOME DEL CAMPO	INDICAZIONI PER LA COMPILAZIONE
<b>Necessità di aggregazione di società (art.20, c.2 lett.g)</b>	no
<b>L'Amministrazione ha fissato, con proprio provvedimento, obiettivi specifici sui costi di funzionamento della partecipata? (art.19, c.5) <sup>(9)</sup></b>	si
<b>Esito della ricognizione</b>	mantenimento senza interventi
<b>Modalità (razionalizzazione)</b>	
<b>Termine previsto per la razionalizzazione <sup>1)</sup></b>	
<b>Le misure di razionalizzazione sono state concluse alla data del 31/12/2018?</b>	
<b>Note*</b>	

## DATI ANAGRAFICI DELLA PARTECIPATA

NOME DEL CAMPO	
Codice Fiscale	01990440222
Denominazione	DISTRETTO TECNOLOGICO TRENINO SCARL
Anno di costituzione della società	2006
Forma giuridica	Società consortile a responsabilità limitata
Tipo di fondazione	
Altra forma giuridica	
Stato della società	ATTIVA
Anno di inizio della procedura <sup>1</sup>	
Società con azioni quotate in mercati regolamentati	NO
Società che ha emesso strumenti finanziari quotati in mercati regolamentati (ex TUSP)	NO

## SEDE LEGALE DELLA PARTECIPATA

NOME DEL CAMPO	
Stato	Italia
Provincia	TRENTO
Comune	ROVERETO

## SETTORE DI ATTIVITÀ DELLA PARTECIPATA

NOME DEL CAMPO	
Attività 1	74.90.99
Peso indicativo dell'attività %	100%

## ULTERIORI INFORMAZIONI SULLA PARTECIPATA

NOME DEL CAMPO	
Società in house	no
Previsione nello statuto di limiti sul fatturato <sup>(3)</sup>	no
Deliberazione di quotazione di azioni in mercati regolamentati nei termini e con le modalità di cui all'art. 26, c. 4	no
Società contenuta nell'allegato A al D.Lgs. n. 175/2016	no
Società a partecipazione pubblica di diritto singolare (art.1, c. 4, lett. A)	no
Riferimento normativo società di diritto singolare <sup>(3)</sup>	no
La partecipata svolge attività economiche protette da diritti speciali o esclusivi insieme con altre attività svolte in regime di mercato	no
Riferimento normativo società con diritti speciali o esclusivi insieme con altre attività svolte in regime di mercato <sup>(3)</sup>	no
Società esclusa dall'applicazione dell'art. 4 con DPCM (art. 4, c. 9)	no
Società esclusa dall'applicazione dell'art. 4 con provvedimento del Presidente della Regione o delle Prov. Autonome (art. 4, c. 9)	no
Riferimento normativo atto esclusione	

## DATI DI BILANCIO PER LA VERIFICA TUSP

NOME DEL CAMPO	Anno 2017
Tipologia di attività svolta	Attività di promozione e sviluppo di progetti di ricerca finanziati (Distretti tecnologici)

NOME DEL CAMPO	Anno 2017
Numero medio di dipendenti	ND
Numero dei componenti dell'organo di amministrazione	ND
Compenso dei componenti dell'organo di amministrazione	ND
Numero dei componenti dell'organo di controllo	ND
Compenso dei componenti dell'organo di controllo	ND

NOME DEL CAMPO	2017	2016	2015	2014	2013
Approvazione bilancio	sì	sì	sì	sì	sì
Risultato d'esercizio	46.738,00	44.714,00	27.195,00	42.680,00	60.606,00

#### Attività produttive di beni e servizi

NOME DEL CAMPO	2017	2016	2015
A1) Ricavi delle vendite e delle prestazioni	1.874.032,00	1.274.517,00	nd
A5) Altri Ricavi e Proventi	198.915,00	146.842,00	nd
di cui Contributi in conto esercizio	179.631,00	128.237,00	nd

#### QUOTA DI POSSESSO (quota diretta e/o indiretta)

NOME DEL CAMPO	INDICAZIONI PER LA COMPILAZIONE
Tipologia di Partecipazione	Partecipazione indiretta
Quota diretta <sup>(5)</sup>	
Codice Fiscale Tramite	01612230223

NOME DEL CAMPO	INDICAZIONI PER LA COMPILAZIONE
Denominazione Tramite (organismo) <sup>(1)</sup>	STET SPA
Quota detenuta dalla Tramite nella società	0,35%

#### QUOTA DI POSSESSO – TIPO DI CONTROLLO

NOME DEL CAMPO	INDICAZIONI PER LA COMPILAZIONE
Tipo di controllo	nessuno

#### INFORMAZIONI PER LA RAZIONALIZZAZIONE

NOME DEL CAMPO	INDICAZIONI PER LA COMPILAZIONE
La partecipata svolge un'attività di produzione di beni e servizi a favore dell'Amministrazione?	Si
Attività svolta dalla Partecipata	valorizzazione del patrimonio immobiliare dell'amministrazione attraverso il conferimento di beni immobili (Art. 4, c. 3)
Descrizione dell'attività	
Quota % di partecipazione detenuta dal soggetto privato <sup>(8)</sup>	
Svolgimento di attività analoghe a quelle svolte da altre società (art.20, c.2 lett.c)	no
Necessità di contenimento dei costi di funzionamento (art.20, c.2 lett.f)	no
Necessità di aggregazione di società (art.20, c.2 lett.g)	no

NOME DEL CAMPO	INDICAZIONI PER LA COMPILAZIONE
L'Amministrazione ha fissato, con proprio provvedimento, obiettivi specifici sui costi di funzionamento della partecipata? (art.19, c.5) <sup>(9)</sup>	si
Esito della ricognizione	mantenimento senza interventi
Modalità (razionalizzazione) <sup>(10)</sup>	
Termine previsto per la razionalizzazione	
Le misure di razionalizzazione sono state concluse alla data del 31/12/2018?	
Note*	

## DATI ANAGRAFICI DELLA PARTECIPATA

NOME DEL CAMPO	
Codice Fiscale	02052780224
Denominazione	ENERVALS SRL
Anno di costituzione della società	2008
Forma giuridica	Società a responsabilità limitata
Tipo di fondazione	
Altra forma giuridica	
Stato della società	E' in corso la procedura di liquidazione
Anno di inizio della procedura (1)	2018
Società con azioni quotate in mercati regolamentati (2)	no
Società che ha emesso strumenti finanziari quotati in mercati regolamentati (ex TUSP) (2)	no

## SEDE LEGALE DELLA PARTECIPATA

NOME DEL CAMPO	
Stato	Italia
Provincia	TRENTO
Comune	Borgo Valsugana

## SETTORE DI ATTIVITÀ DELLA PARTECIPATA

NOME DEL CAMPO	
Attività 1	F.43.13
Peso indicativo dell'attività %	ND

NOME DEL CAMPO	
Attività 2 *	F.43.22.01
Peso indicativo dell'attività % *	ND

#### ULTERIORI INFORMAZIONI SULLA PARTECIPATA

NOME DEL CAMPO	
Società in house	no
Previsione nello statuto di limiti sul fatturato <sup>(3)</sup>	no
Deliberazione di quotazione di azioni in mercati regolamentati nei termini e con le modalità di cui all'art. 26, c. 4	no
Società contenuta nell'allegato A al D.Lgs. n. 175/2016	no
Società a partecipazione pubblica di diritto singolare (art.1, c. 4, lett. A)	no
Riferimento normativo società di diritto singolare <sup>(3)</sup>	no
La partecipata svolge attività economiche protette da diritti speciali o esclusivi insieme con altre attività svolte in regime di mercato	no
Riferimento normativo società con diritti speciali o esclusivi insieme con altre attività svolte in regime di mercato <sup>(3)</sup>	no
Società esclusa dall'applicazione dell'art. 4 con DPCM (art. 4, c. 9)	no
Società esclusa dall'applicazione dell'art. 4 con provvedimento del Presidente della Regione o delle Prov. Autonome (art. 4, c. 9)	no
Riferimento normativo atto esclusione <sup>(4)</sup>	

### DATI DI BILANCIO PER LA VERIFICA TUSP

NOME DEL CAMPO	Anno 2017
Tipologia di attività svolta	Attività produttive di beni e servizi
Numero medio di dipendenti	1,00
Numero dei componenti dell'organo di amministrazione	1
Compenso dei componenti dell'organo di amministrazione	EURO 22.860,00
Numero dei componenti dell'organo di controllo	0,00
Compenso dei componenti dell'organo di controllo	0,00

NOME DEL CAMPO	2017	2016	2015	2014	2013
Approvazione bilancio	sì	sì	sì	sì	sì
Risultato d'esercizio	37.394,00	10532,00	1.718,00	9.212,00	5.040,00

### Attività produttive di beni e servizi

NOME DEL CAMPO	2017	2016	2015
A1) Ricavi delle vendite e delle prestazioni	181.356,00	276.935,00	387.718,00
A5) Altri Ricavi e Proventi	27.312,00	60.795,00	41,00
di cui Contributi in conto esercizio	ND	ND	ND

**QUOTA DI POSSESSO (quota diretta e/o indiretta)**

NOME DEL CAMPO	INDICAZIONI PER LA COMPILAZIONE
Tipologia di Partecipazione	Partecipazione indiretta
Quota diretta <sup>(5)</sup>	
Codice Fiscale Tramite <sup>(6)</sup>	01612230223
Denominazione Tramite (organismo) <sup>(6)</sup>	STET SPA
Quota detenuta dalla Tramite nella società <sup>(7)</sup>	16,67%

**QUOTA DI POSSESSO – TIPO DI CONTROLLO**

NOME DEL CAMPO	INDICAZIONI PER LA COMPILAZIONE
Tipo di controllo	nessuno

**INFORMAZIONI PER LA RAZIONALIZZAZIONE**

NOME DEL CAMPO	INDICAZIONI PER LA COMPILAZIONE
La partecipata svolge un'attività di produzione di beni e servizi a favore dell'Amministrazione?	No
Attività svolta dalla Partecipata	produzione di energia da fonti rinnovabili (art. 4, c. 7)
Descrizione dell'attività	ATTIVITA' COMMERCIALI NEL CAMPO DELL'ENERGIA DA FONTI RINNOVABILI DELLE BONIFICHE AMBIENTALI E DEL TRATTAMENTO DEI RIFIUTI
Quota % di partecipazione detenuta dal soggetto privato <sup>(8)</sup>	
Svolgimento di attività analoghe a quelle svolte da altre società (art.20, c.2 lett.c)	no

NOME DEL CAMPO	INDICAZIONI PER LA COMPILAZIONE
Necessità di contenimento dei costi di funzionamento (art.20, c.2 lett.f)	no
Necessità di aggregazione di società (art.20, c.2 lett.g)	no
L'Amministrazione ha fissato, con proprio provvedimento, obiettivi specifici sui costi di funzionamento della partecipata? (art.19, c.5) <sup>(9)</sup>	si
Esito della ricognizione	mantenimento senza interventi
Modalità (razionalizzazione) <sup>(10)</sup>	
Termine previsto per la razionalizzazione <sup>(10)</sup>	
Le misure di razionalizzazione sono state concluse alla data del 31/12/2018?	
Note*	